芦田・佐波川広域流域森林計画区

瀬戸内森林計画区
国有林野施業実施計画図

令和３年度策定
全13片の内１片
広島森林管理署

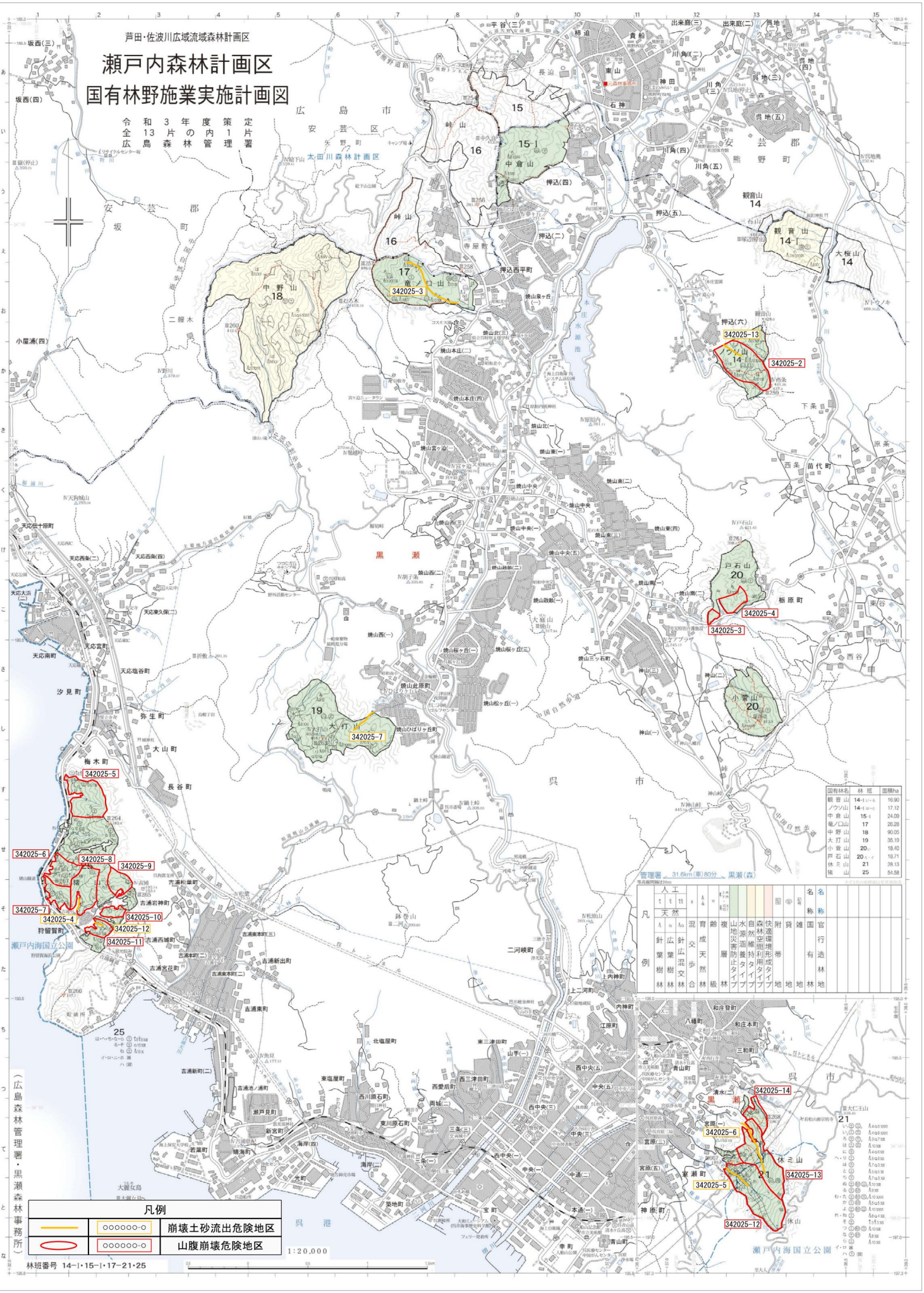

国有林名	林班	面積ha
観音山	14-ｲ	16.90
ノウソ山	14-ﾛ	17.12
中倉山	15-ｲ	24.09
亀ノ口山	17	26.28
中野山	18	90.05
大打山	19	35.19
小菅山	20ｲ	18.40
戸石山	20ﾛ	18.71
休ミ山	21	28.13
猪山	25	54.58

凡例	人工林															名称	名称
	天然林																
	針葉樹林	広葉樹林	針広混交林	混交林	交歩合	育成天然林	齢級	複層林	水源涵養タイプ	山地災害防止タイプ	自然維持タイプ	森林空間利用タイプ	快適環境形成タイプ	附帯地	貸地	国有林	官行造林地