芦田・佐波川広域流域森林計画区

太田川森林計画区
国有林野施業実施計画図

令和５年度策定
全１２片の内１０片
広島森林管理署

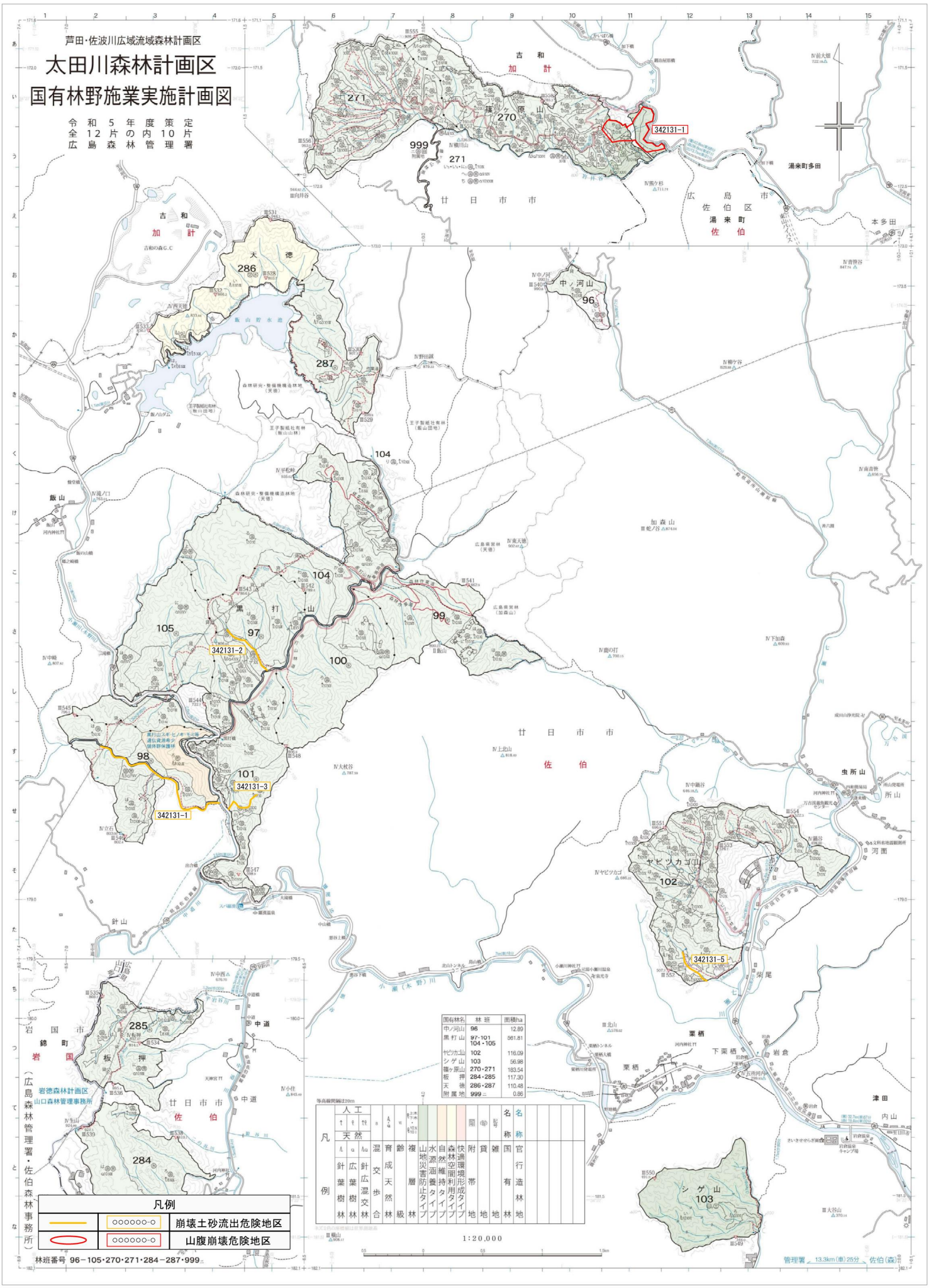

国有林名	林班	面積ha
中ノ河山	96	12.89
黒打山	97・101 104・105	561.81
ヤビツカゴ山	102	116.09
シゲ山	103	56.98
籠ヶ原山	270・271	183.54
板押	284・285	117.30
天徳	286・287	110.48
附属地	999	0.66

| 凡例 | | |