芦田・佐波川広域流域森林計画区

太田川森林計画区
国有林野施業実施計画図

令和５年度策定
全１２片の内７片
広島森林管理署

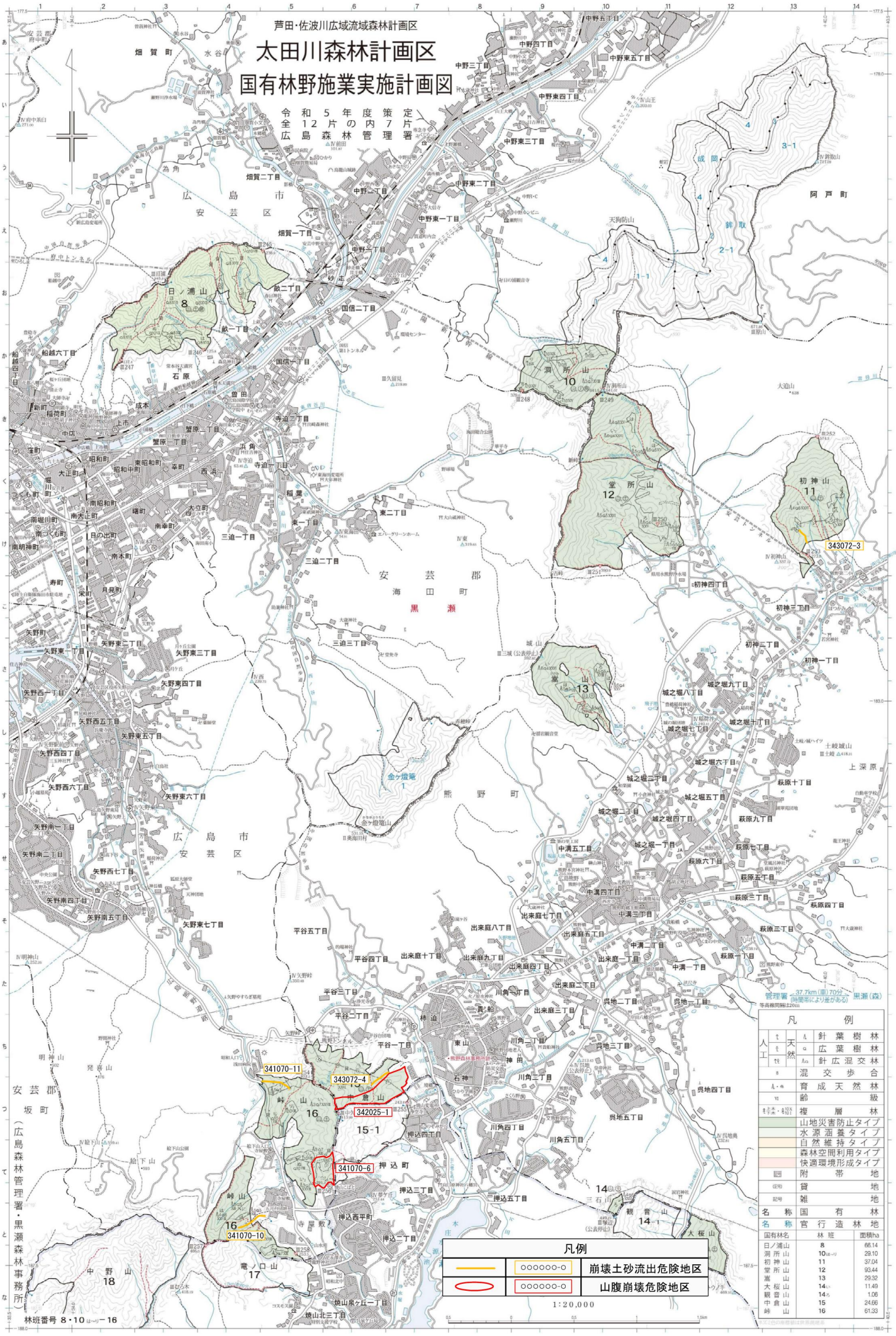

凡例		
人工	ま	A 針葉樹林
	ち	Q 広葉樹林
	ちま	Aｏ 針広混交林
	B	混交歩合
	A・Q	育成天然林
	Yt	齢級
	単・複	複層林
		山地災害防止タイプ
		水源涵養タイプ
		自然維持タイプ
		森林空間利用タイプ
		快適環境形成タイプ
図		附帯地
記号		貸地
		雑地
名称		国有林
名称		官行造林地

国有林名	林班	面積ha
日ノ浦山	8	66.14
洞所山	10（ほ～り）	29.10
初神山	11	37.04
堂所山	12	93.44
嵩山	13	29.32
大桜山	14（い）	11.49
観音山	14（ろ）	1.06
中倉山	15	24.66
峰山	16	61.33