芦田・佐波川広域流域森林計画区

太田川森林計画区
国有林野施業実施計画図

令和５年度策定
全１２片の内５片
広島森林管理署

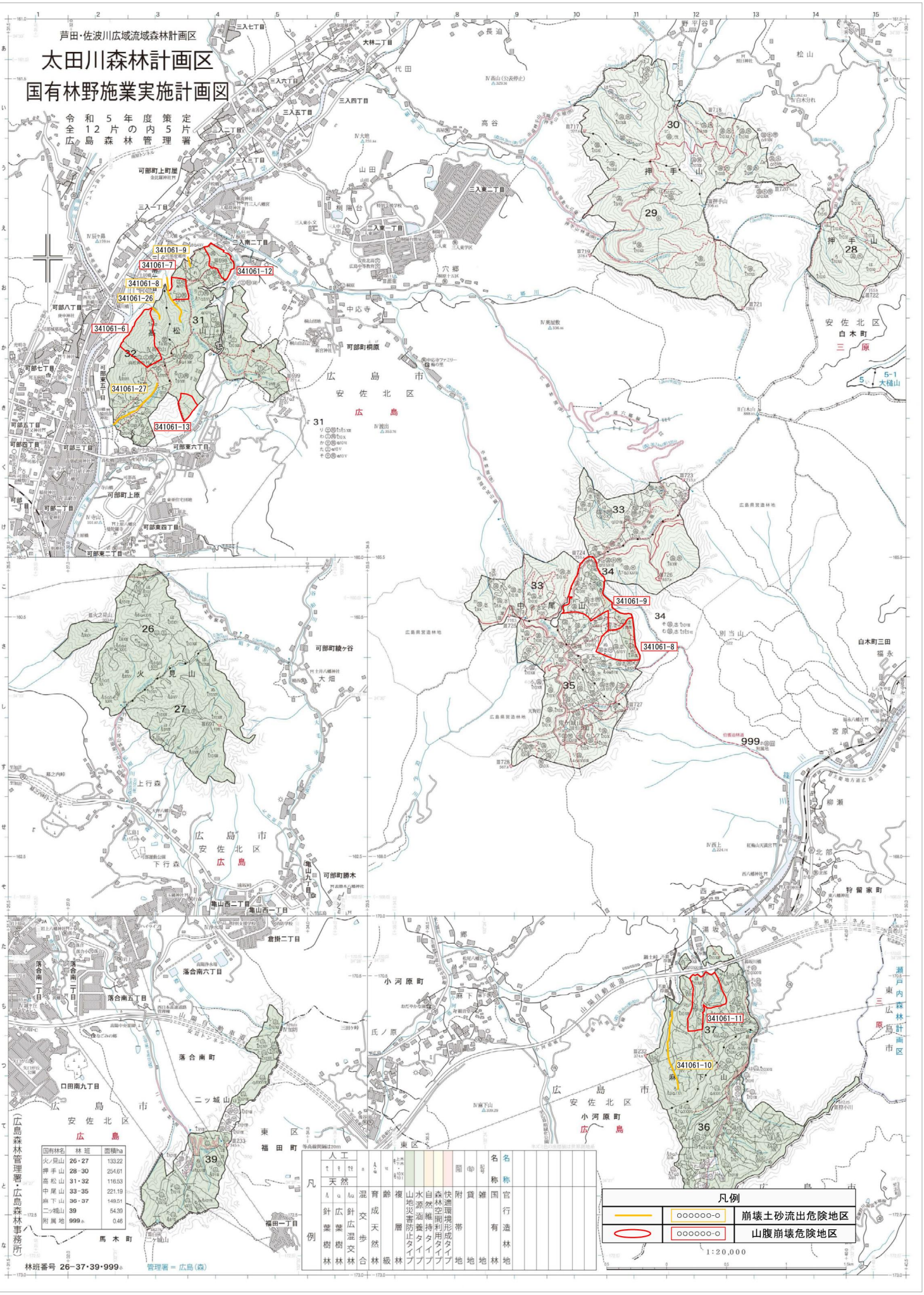

国有林名	林班	面積ha
火ノ見山	26・27	133.22
押手山	28・30	254.61
高松山	31・32	116.53
中尾山	33・35	221.19
麻下山	36・37	149.51
二ッ城山	39	54.39
附属地	999	0.46

（広島森林管理署・広島森林事務所）

林班番号 26−37・39・999

管理署＝広島（森）

凡例	
崩壊土砂流出危険地区	
山腹崩壊危険地区	

1:20,000

凡例	
人工	針葉樹林
	広葉樹林
	針広混交林
天然	混交林
	育成天然林
	齢級
	複層林
	山地災害防止タイプ
	水源涵養タイプ
	自然維持タイプ
	森林空間利用タイプ
	快適環境形成タイプ
附帯地	貸地
	雑地
国有林	官行造林地