芦田・佐波川広域流域森林計画区

太田川森林計画区
国有林野施業実施計画図

令和５年度策定
全１２片の内３片
広島森林管理署

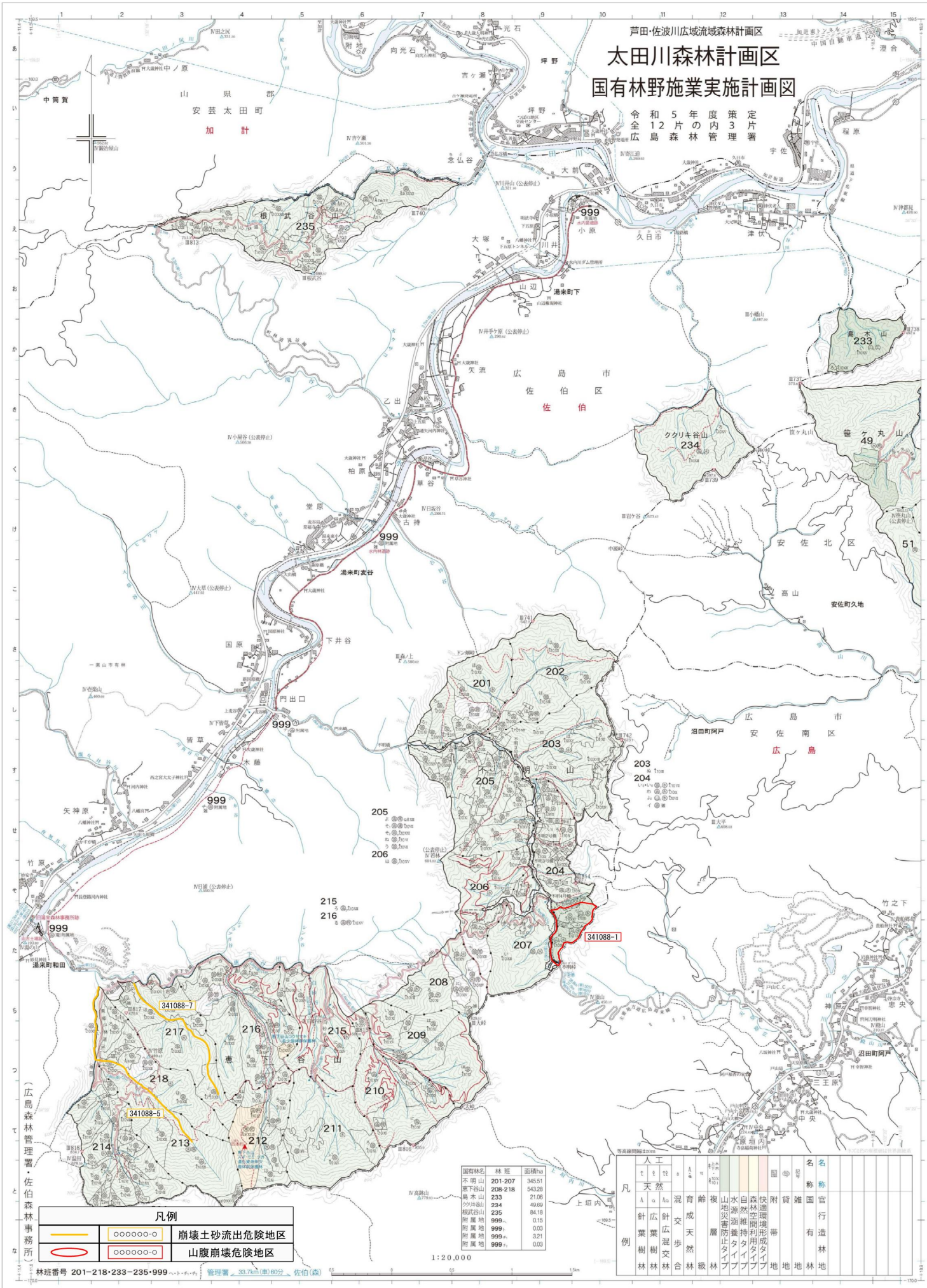

国有林名	林班	面積ha
不明山	201-207	345.51
恵下谷山	208-218	543.28
島木山	233	21.06
ククリ谷山	234	49.69
根武谷山	235	84.18
附属地	999ハ	0.15
附属地	999ト	0.03
附属地	999チ	3.21
附属地	999リ	0.03

1:20,000

凡例	
○○○○○○-○	崩壊土砂流出危険地区
○○○○○○-○	山腹崩壊危険地区

林班番号 201-218・233-235・999 ヘ・ト・チ・リ 管理署 33.7km(車)60分 佐伯(森)

凡例	名称
人工	
ち	針葉樹林
と	広葉樹林
ね	針広混交林
天然	
ん	針葉樹林
ひ	広葉樹林
ま	針広混交林
す	混交歩合
い	育成天然林
き	齢級
ふ	複層林
山地災害防止タイプ	
水源涵養タイプ	
自然維持タイプ	
森林空間利用タイプ	
快適環境形成タイプ	
国	名称
附	官行造林地
帯	
貸	
地	
雑	
地	