芦田・佐波川広域流域森林計画区

太田川森林計画区
国有林野施業実施計画図

令和５年度策定
全１２片の内２片
広島森林管理署

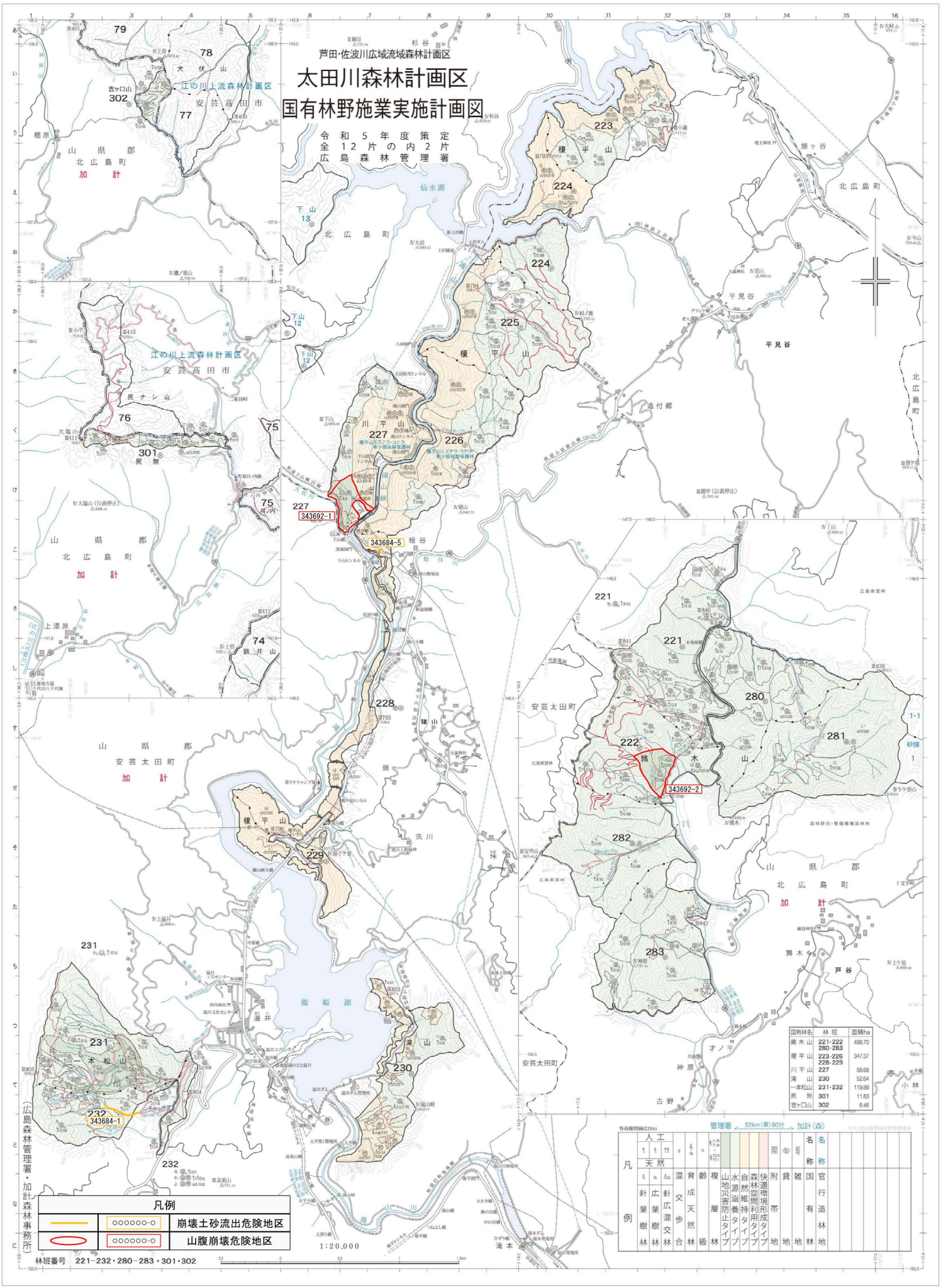

国有林名	林班	面積ha
鵜木山	221・222 280・283	499.70
榎平山	223・226 228・229	347.37
川平山	227	58.68
滝山	230	52.64
一本松山	231・232	119.98
尻無	301	11.63
吉ケ口山	302	6.46

| 凡例 | | |