江の川広域流域森林計画区

江の川上流森林計画区
国有林野施業実施計画図

令和6年度策定
全10片の内6片
広島北部森林管理署

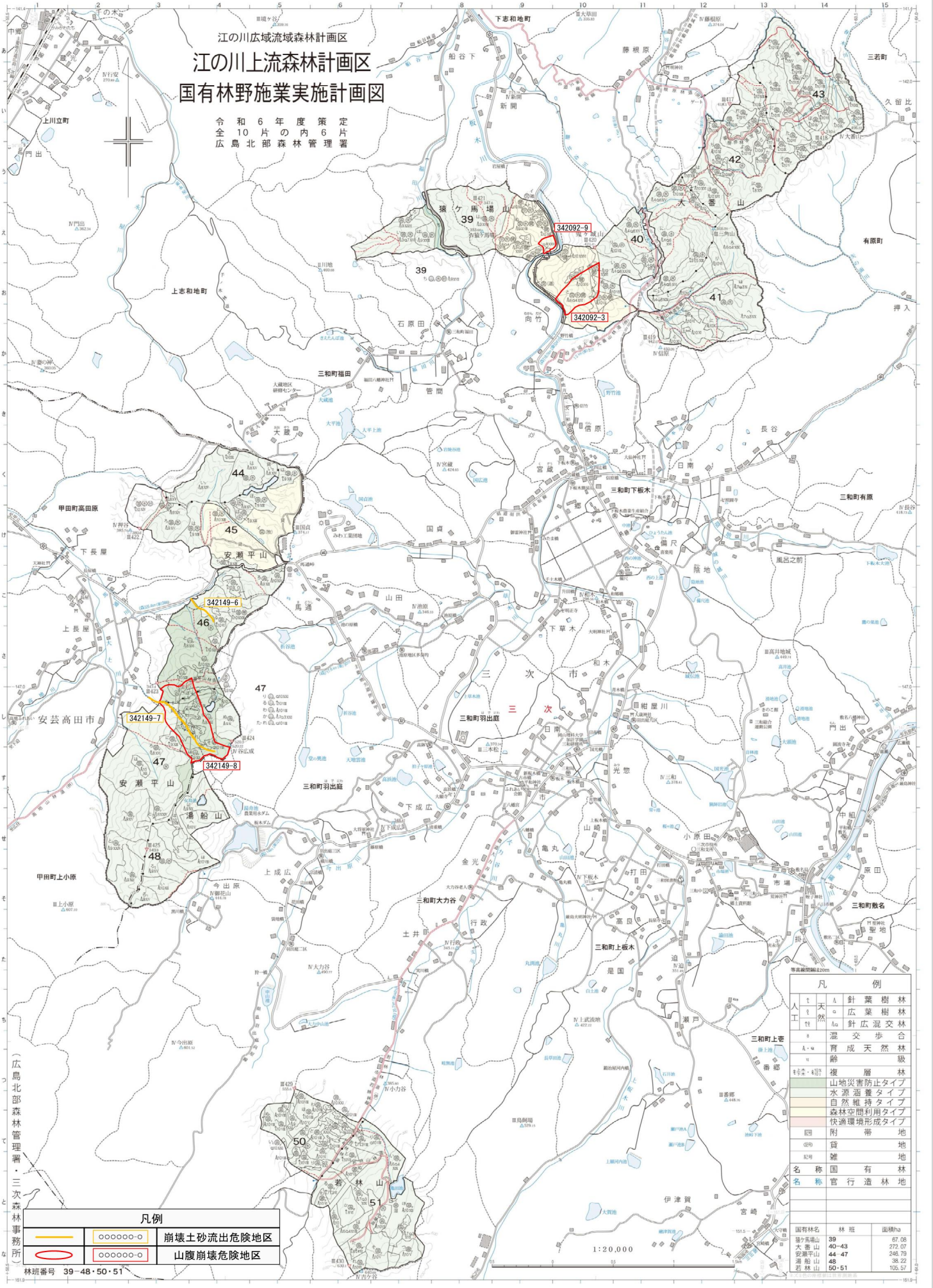

凡例		
		崩壊土砂流出危険地区
		山腹崩壊危険地区

林班番号　39−48・50・51

（広島北部森林管理署・三次森林事務所）

凡例		
人工		針葉樹林
天然		広葉樹林
		針広混交林
		混交歩合
		育成天然林
		齢級
		複層林
		山地災害防止タイプ
		水源涵養タイプ
		自然維持タイプ
		森林空間利用タイプ
		快適環境形成タイプ
記号		附帯地
記号		貸地
記号		雑地
名称		国有林
名称		官行造林地

国有林名	林班	面積ha
猿ケ馬場山	39	67.08
大番山	40−43	272.07
安瀬平山	44−47	246.79
湯船山	48	38.22
若林山	50・51	105.57