江の川広域流域森林計画区

江の川上流森林計画区
国有林野施業実施計画図

令和6年度策定
全10片の内5片
広島北部森林管理署

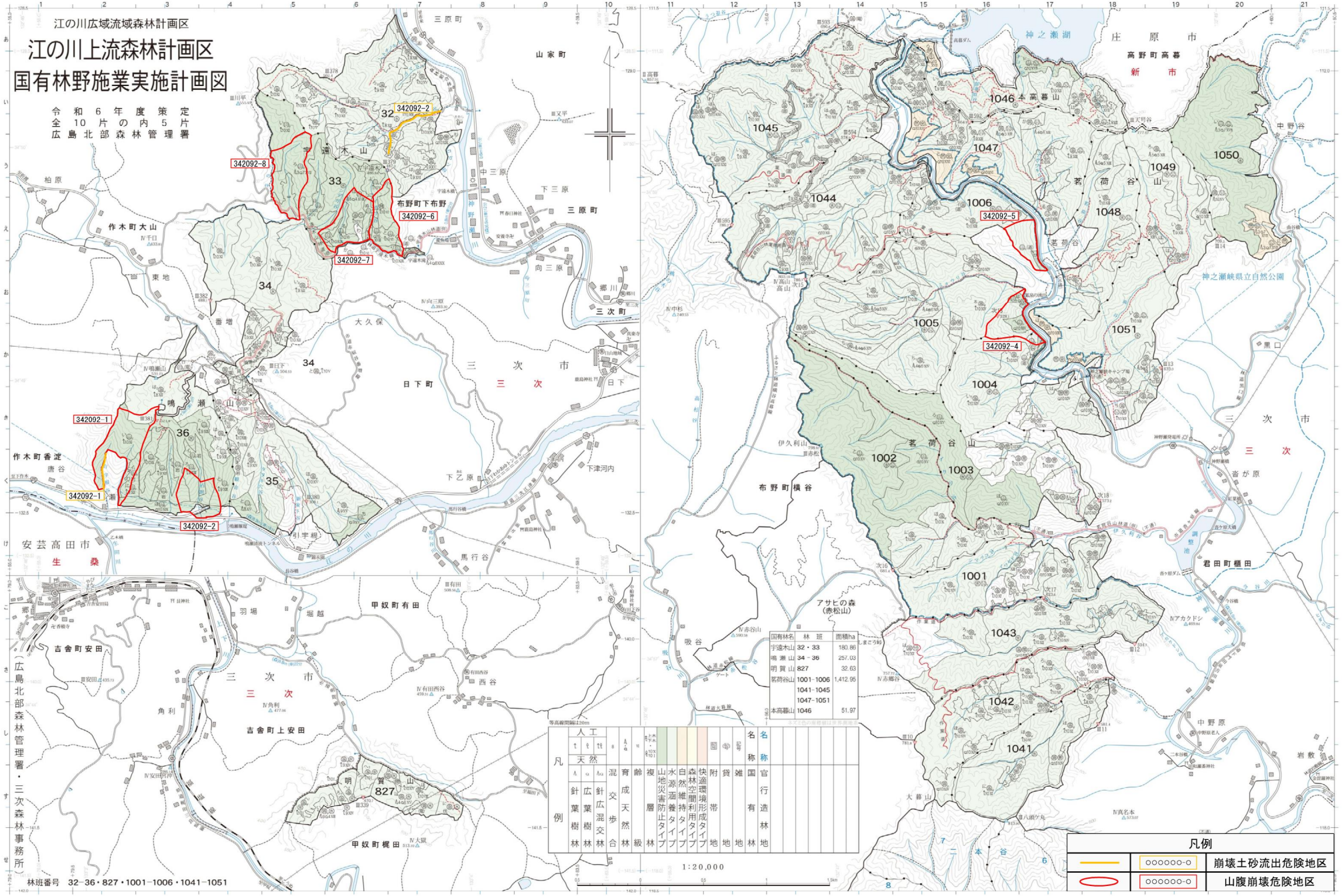

国有林名	林班	面積ha
宇遠木山	32・33	180.86
鳴瀬山	34－36	257.03
明賀山	827	32.63
茗荷谷山	1001－1006	1,412.95
	1041－1045	
	1047－1051	
本高暮山	1046	51.97

凡例		
人工	針葉樹林	名称
	広葉樹林	名称
	針広混交林	官行造林地
天然	混交歩合	国有林
	育成天然林	雑
	齢級	貸
	複層林	附
	水源涵養タイプ	帯
	山地災害防止タイプ	地
	自然維持タイプ	
	森林空間利用タイプ	
	快適環境形成タイプ	

凡例		
	○○○○○○-○	崩壊土砂流出危険地区
	○○○○○○-○	山腹崩壊危険地区

林班番号　32－36・827・1001－1006・1041－1051

広島北部森林管理署・三次森林事務所