江の川広域流域森林計画区

江の川上流森林計画区
国有林野施業実施計画図

令和６年度策定
全１０片の内１片
広島北部森林管理署

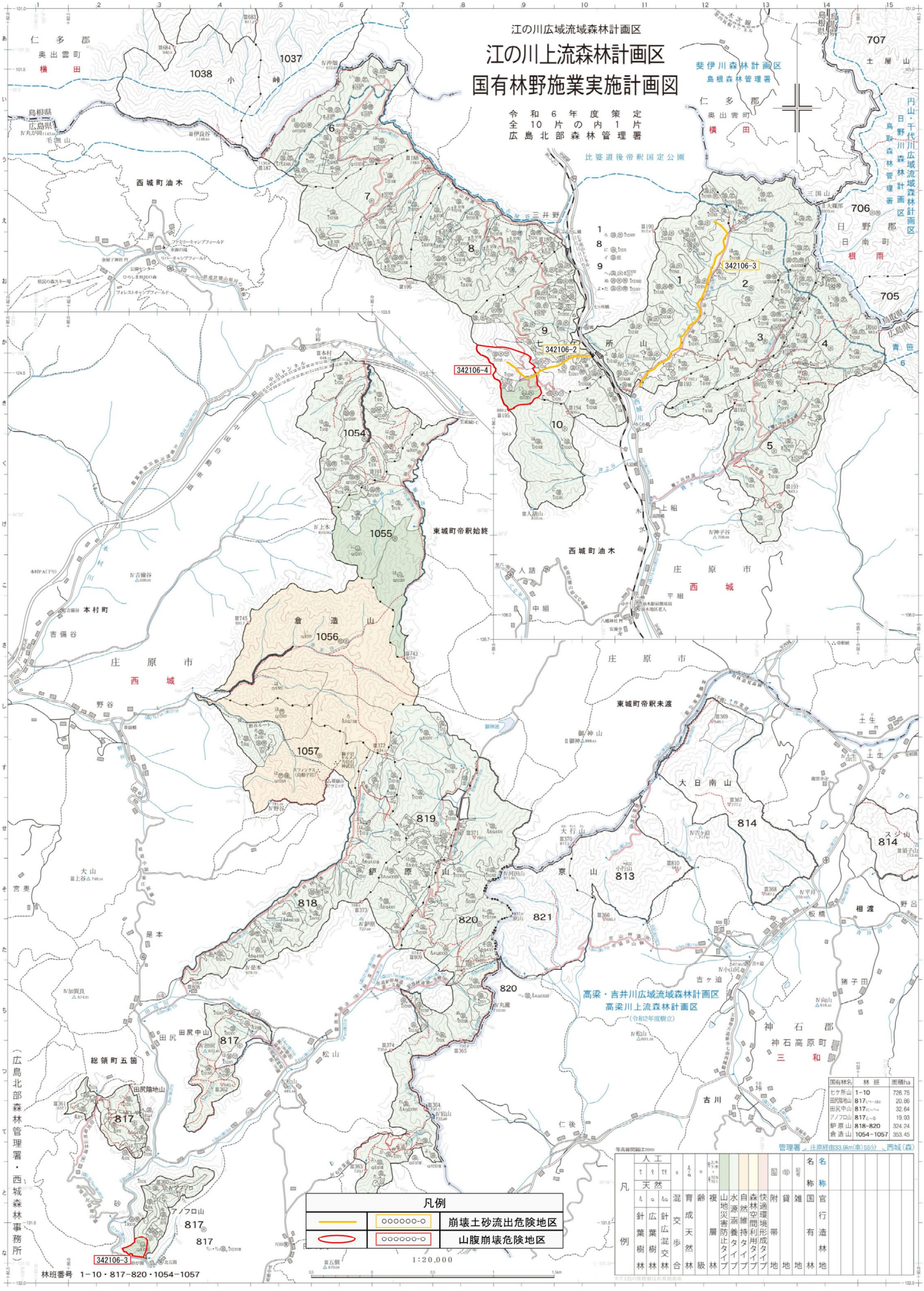

国有林名	林班	面積ha
ヒケ所山	1-10	726.75
田尻除地山	817	20.86
田尻中山	817	32.64
アノフロ山	817	19.93
鈩原山	818-820	324.24
倉造山	1054-1057	353.45

管理署 庄原経由33.9km(車)55分 、西城(森)

凡例	人工	天然	混交林	育成天然林	齢級	複層林	山地災害防止タイプ	水源涵養タイプ	自然維持タイプ	森林空間利用タイプ	快適環境形成タイプ	附帯	貸地	雑地	名称
	針葉樹林	広葉樹林	針広混交林												国有林
															官行造林地

凡例

○○○○○○-○	崩壊土砂流出危険地区
○○○○○○-○	山腹崩壊危険地区

林班番号　1−10・817−820・1054−1057