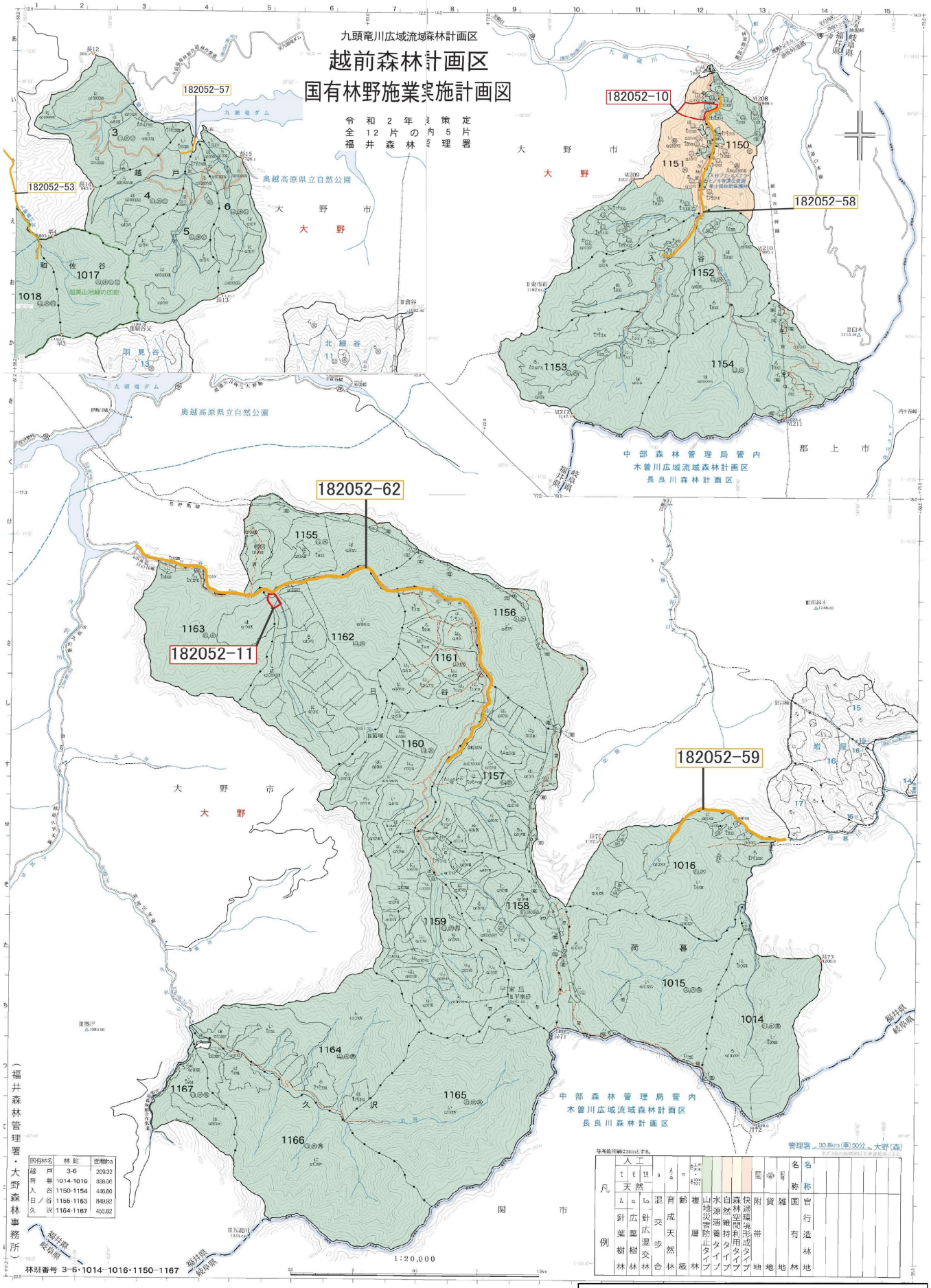

国有林名	林班	面積ha
越戸	3-6	209.32
荷暮	1014-1016	336.06
入谷	1150-1154	446.60
日ノ谷	1155-1163	849.92
久沢	1164-1167	455.82

凡例	
○○○○○○-○	山腹崩壊危険地区
○○○○○○-○	崩壊土砂流出危険地区