九頭竜川広域流域森林計画区

越前森林計画区
国有林野施業実施計画図

令和２年度策定
全１２片の内３片
福井森林管理署

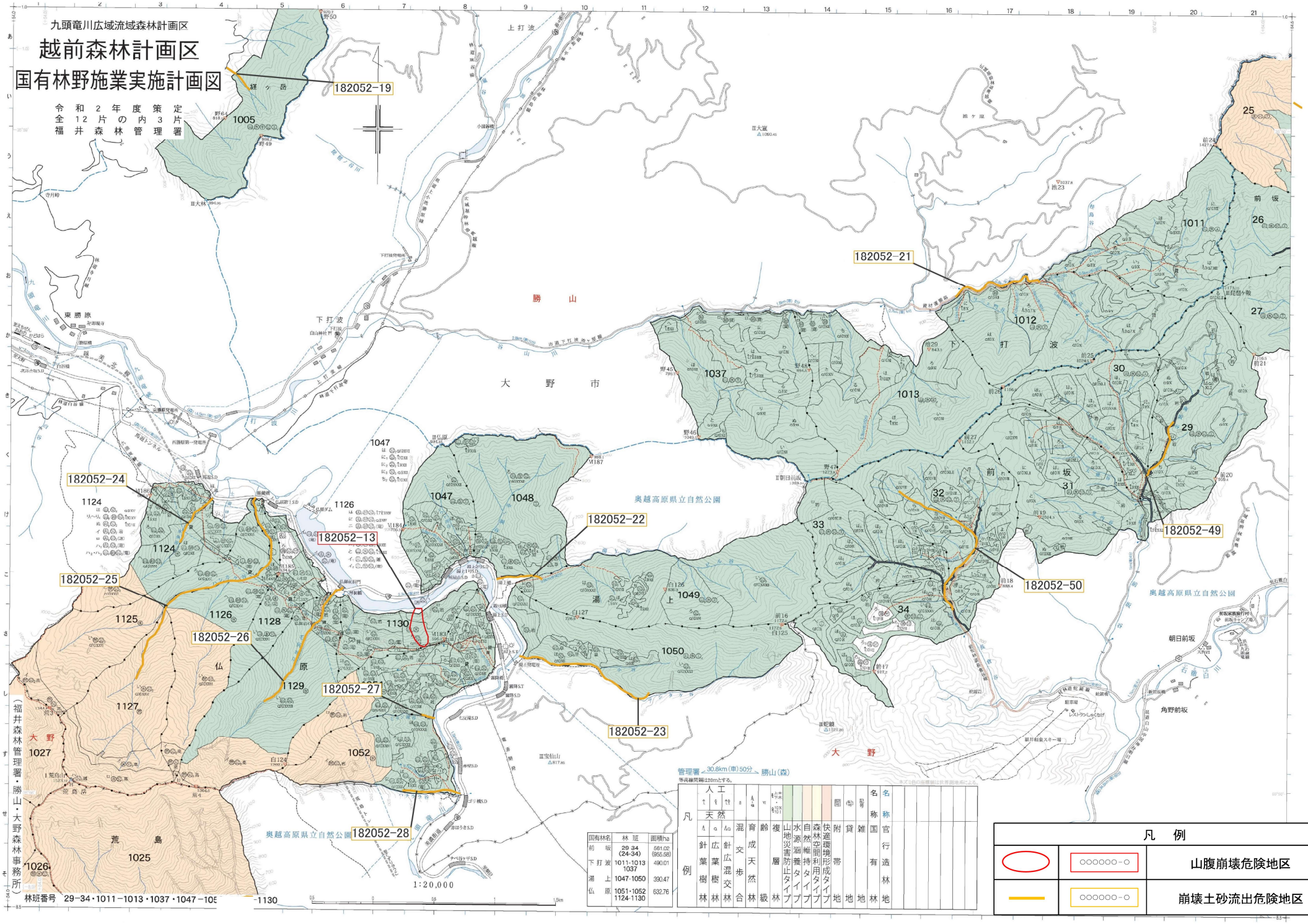

国有林名	林班	面積ha
前坂	29 34 (24-34)	561.02 (955.58)
下打波	1011-1013 1037	490.01
湯上	1047-1050	390.47
仏原	1051・1052 1124-1130	632.76

凡例

	○○○○○○-○	山腹崩壊危険地区
	○○○○○○-○	崩壊土砂流出危険地区