九頭竜川広域流域森林計画区

越前森林計画区
国有林野施業実施計画図

令和２年度策定
全１２片の内１片
福井森林管理署

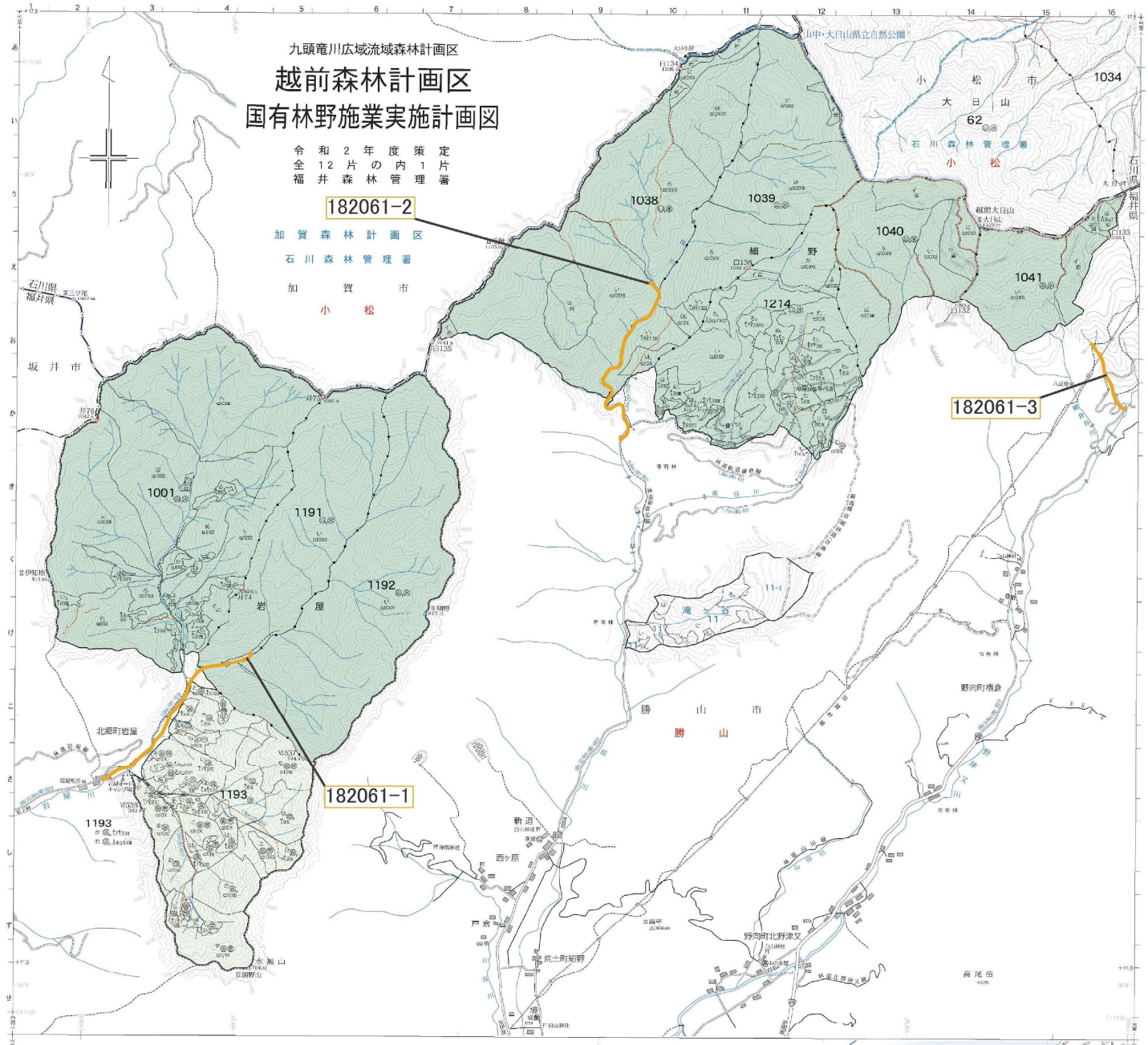

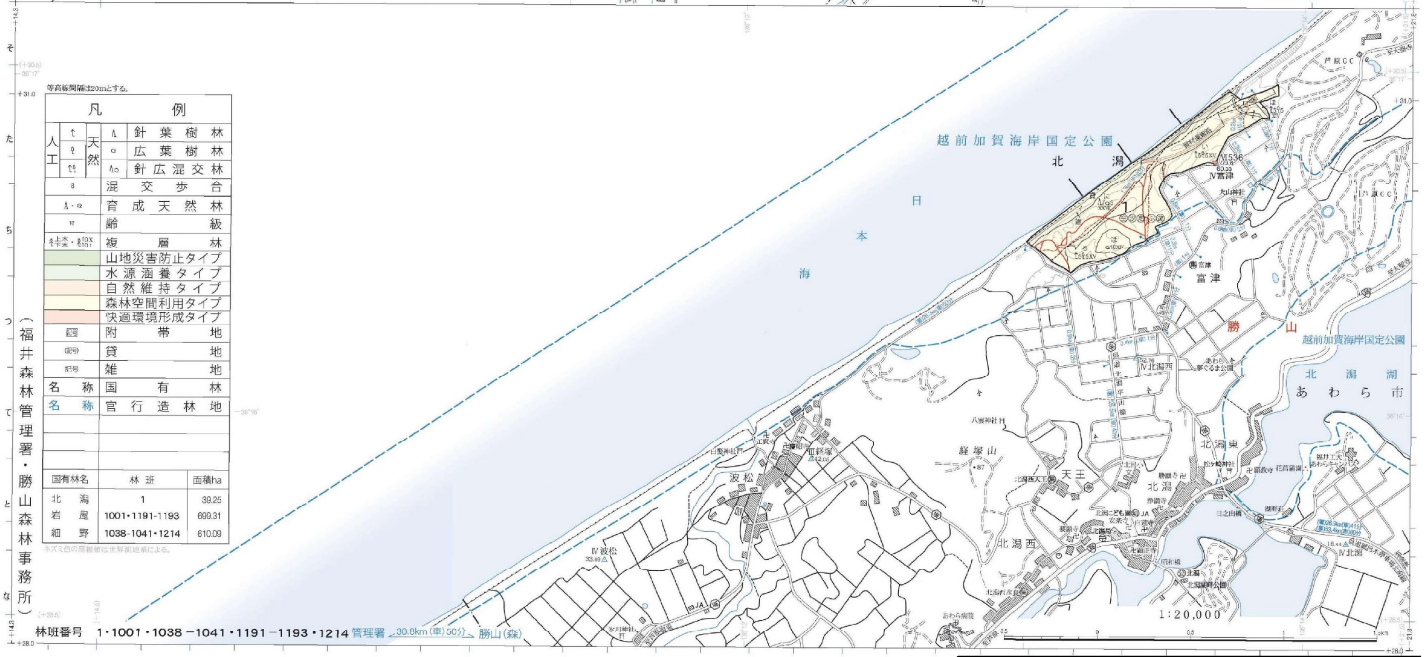

等高線間隔:20mとする。

凡例			
人工	t	天然	針葉樹林
	b		広葉樹林
	bs		針広混交林
	a		混交歩合
	a_1・a_2		育成天然林
	tr		齢級
	複層林		複層林
			山地災害防止タイプ
			水源涵養タイプ
			自然維持タイプ
			森林空間利用タイプ
			快適環境形成タイプ
	附帯地		附帯地
	貸地		貸地
	雑地		雑地
名称	国有林		国有林
名称	官行造林地		官行造林地

国有林名	林班	面積ha
北潟	1	39.25
岩屋	1001・1191-1193	699.31
細野	1038-1041・1214	610.09

※天然の面積は仮算出値を示す。

（福井森林管理署・勝山森林事務所）

林班番号　1・1001・1038－1041・1191－1193・1214　管理署 30.8km（車50分） 勝山（森）

凡例		
	○○○○○○-○	山腹崩壊危険地区
	○○○○○○-○	崩壊土砂流出危険地区