銃器の使用を制限する区域

大津市・栗東市
メッシュ番号：154、155、164、165

図面番号：⑧

淀川広域流域森林計画区

湖南森林計画区
国有林野施業実施計画図

令和４年度策定
全６片の内４片
滋賀森林管理署

凡例

銃器の使用を制限する区域

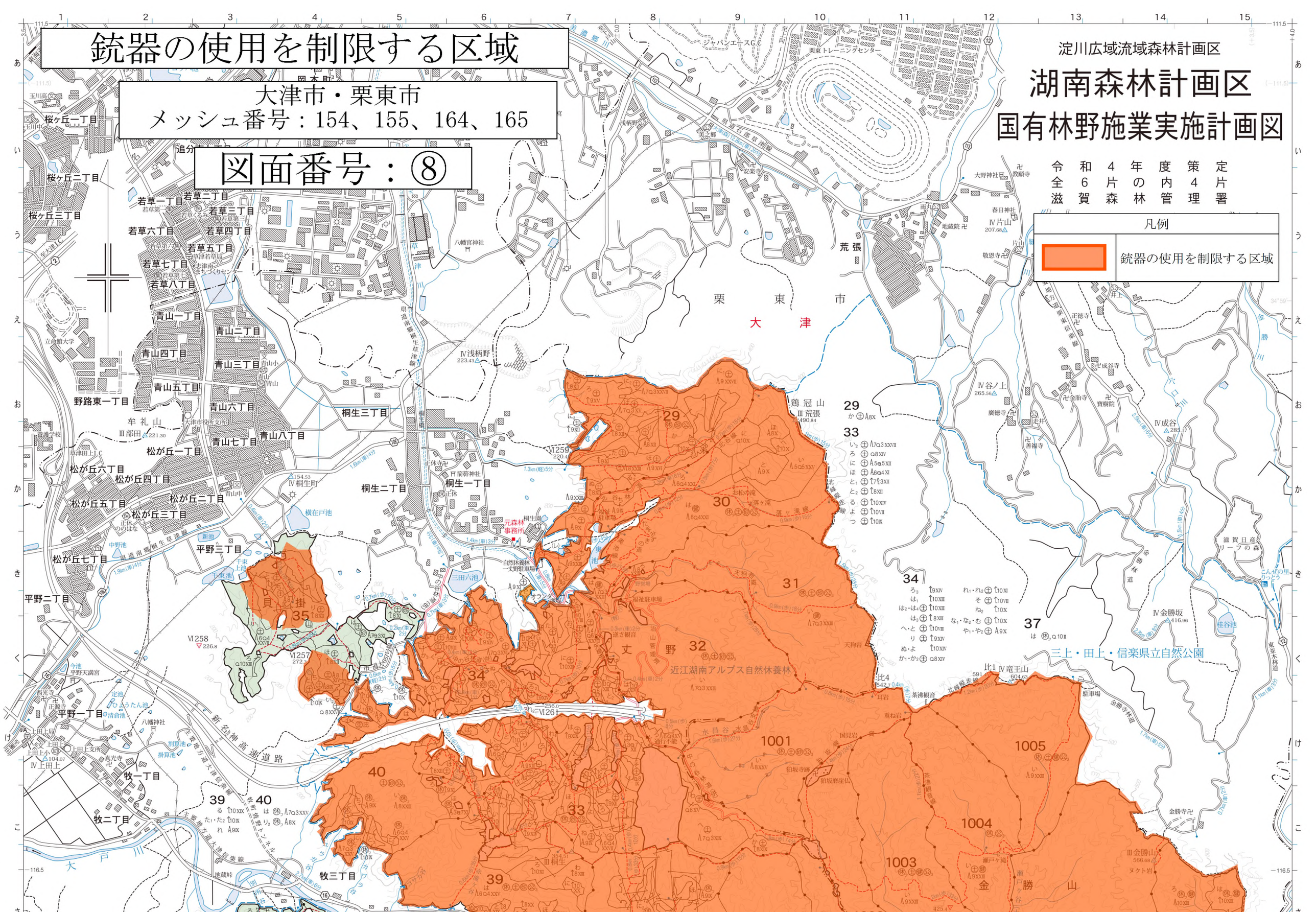

銃器の使用を制限する区域

大津市・栗東市
メッシュ番号：164、165、174、175

図面番号：⑨

凡例

	銃器の使用を制限する区域

林班番号　29−40・42−58・1001−1007

三上・田上・信楽県立自然公園

管理署＝大津（森）

（滋賀森林管理署・大津森林事務所）

1：20,000

等高線間隔は20mとする。

凡例

人工	天然		針葉樹林
			広葉樹林
			針広混交林
			混交歩合
		A・a	育成天然林
		Ⅵ	齢級
		上木・下木	複層林
			山地災害防止タイプ
			水源涵養タイプ
			自然維持タイプ
			森林空間利用タイプ
			快適環境形成タイプ
		記号	雑地
			林地
			地

国有林名	林班	面積ha
大津	29−34・36−40	691.91
		49.03
		67.11
	42−58	1070.40
金勝山	1001−1005 1006ハ・ロ・1007イ〜ハ・イ	444.31
大鳥居山	1006ハ・1007ハ	1.92