銃器の使用を制限する区域

長浜市
メッシュ番号：002、005、008

図面番号：⑲

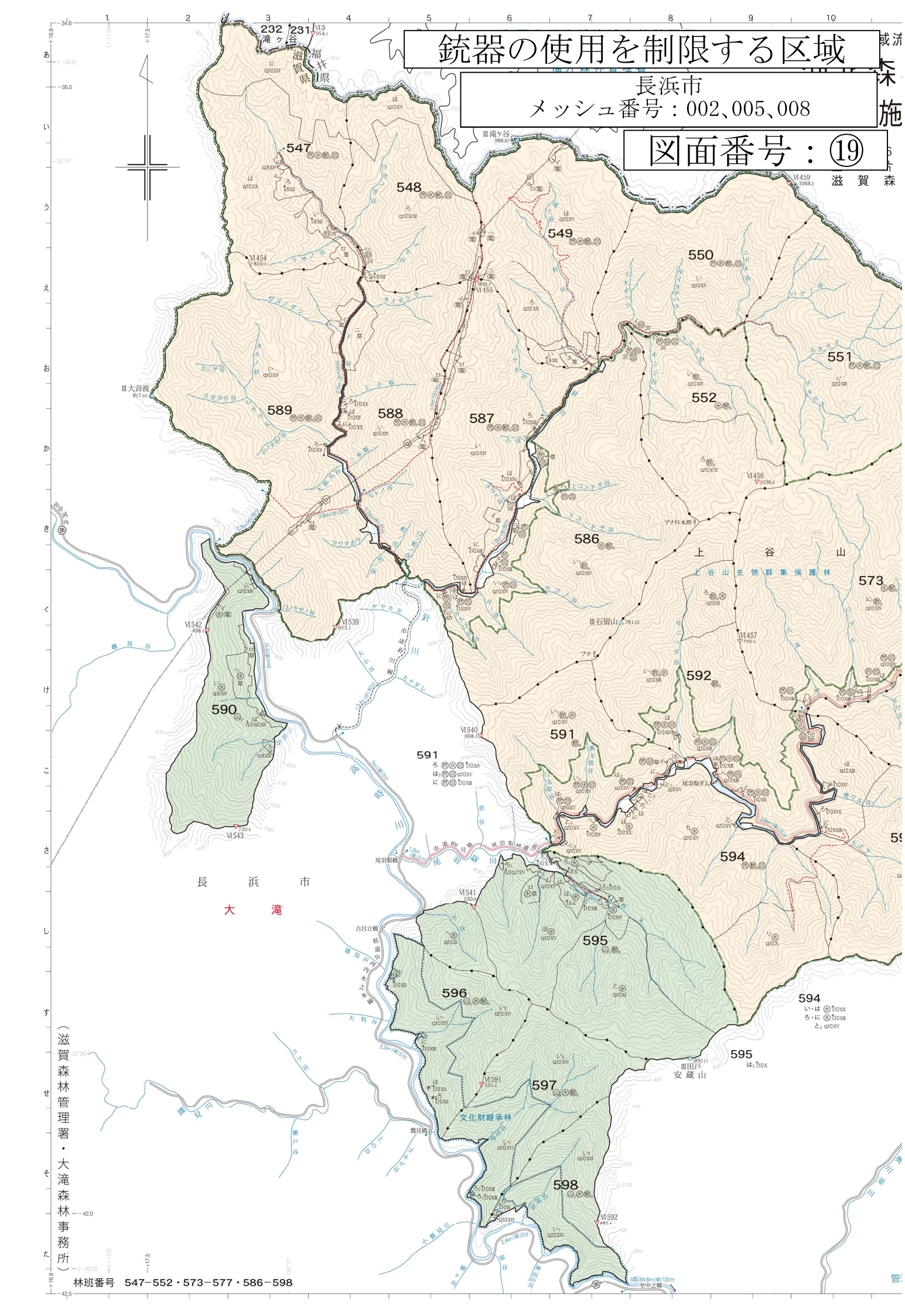

（滋賀森林管理署・大滝森林事務所）

林班番号　547−552・573−577・586−598

流域森林計画区

林計画区
業実施計画図

年度策定
の内4片
林管理署

銃器の使用を制限する区域

長浜市
メッシュ番号：003、006

図面番号：⑳

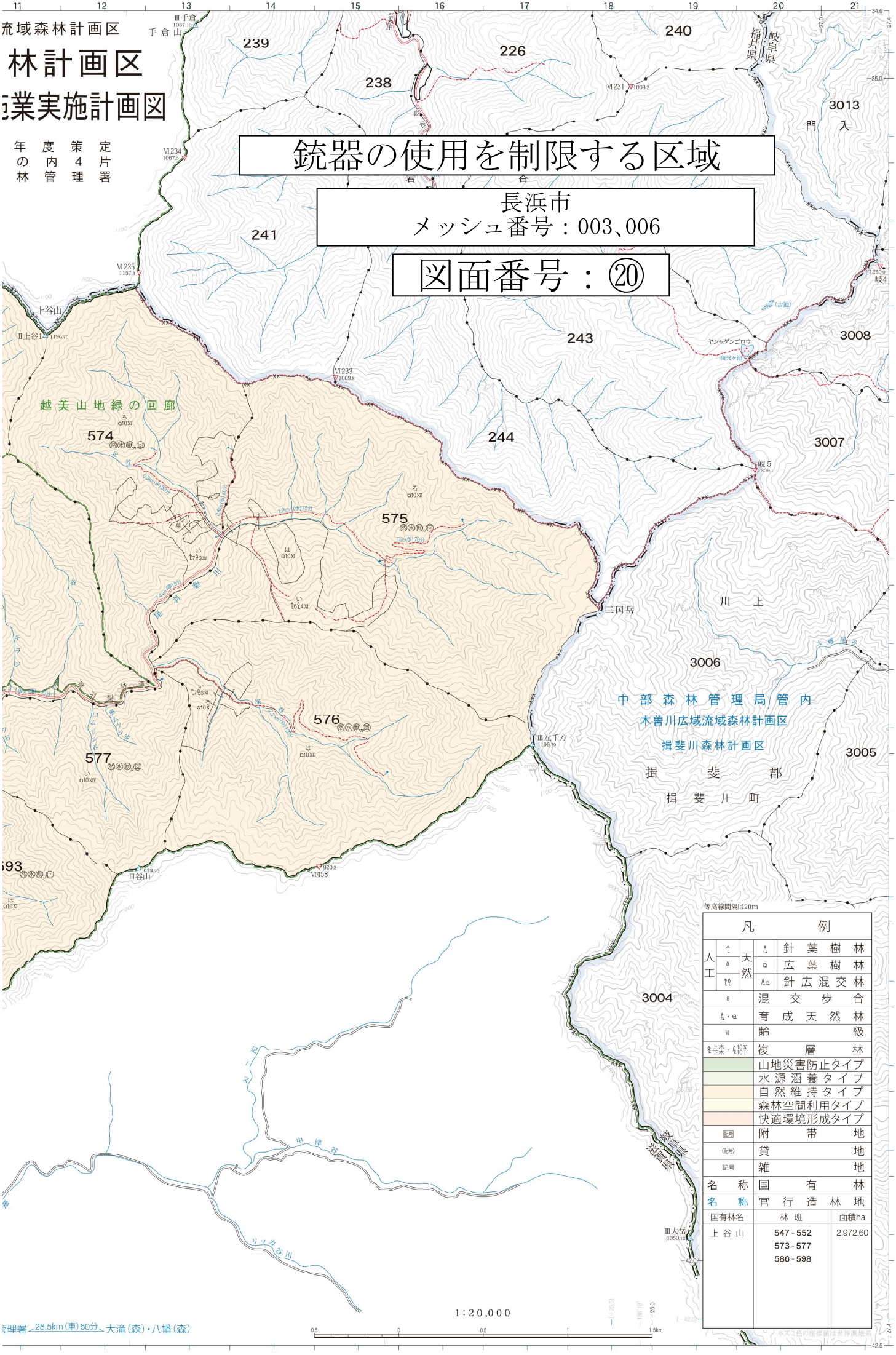

等高線間隔は20m

凡例		
人工	針葉樹林	
人工	広葉樹林	
人工	針広混交林	
	混交歩合	
	育成天然林	
	齢級	
	複層林	
	山地災害防止タイプ	
	水源涵養タイプ	
	自然維持タイプ	
	森林空間利用タイプ	
	快適環境形成タイプ	
	附帯地	
	貸地	
	雑地	
名称	国有林	
名称	官行造林地	

国有林名	林班	面積ha
上谷山	547-552 573-577 586-598	2,972.60

銃器の使用を制限する区域

長浜市
メッシュ番号：022、023、032

図面番号：㉑

淀川広域流域森林計画区

湖北森林計画区
国有林野施業実施計画図

令和６年度策定
全６片の内６片
滋賀森林管理署

