銃器の使用を制限する区域

大津市・栗東市
メッシュ番号：154、155、164、165

図面番号：⑧

淀川広域流域森林計画区

湖南森林計画区
国有林野施業実施計画図

令和４年度策定
全６片の内４片
滋賀森林管理署

凡例

銃器の使用を制限する区域

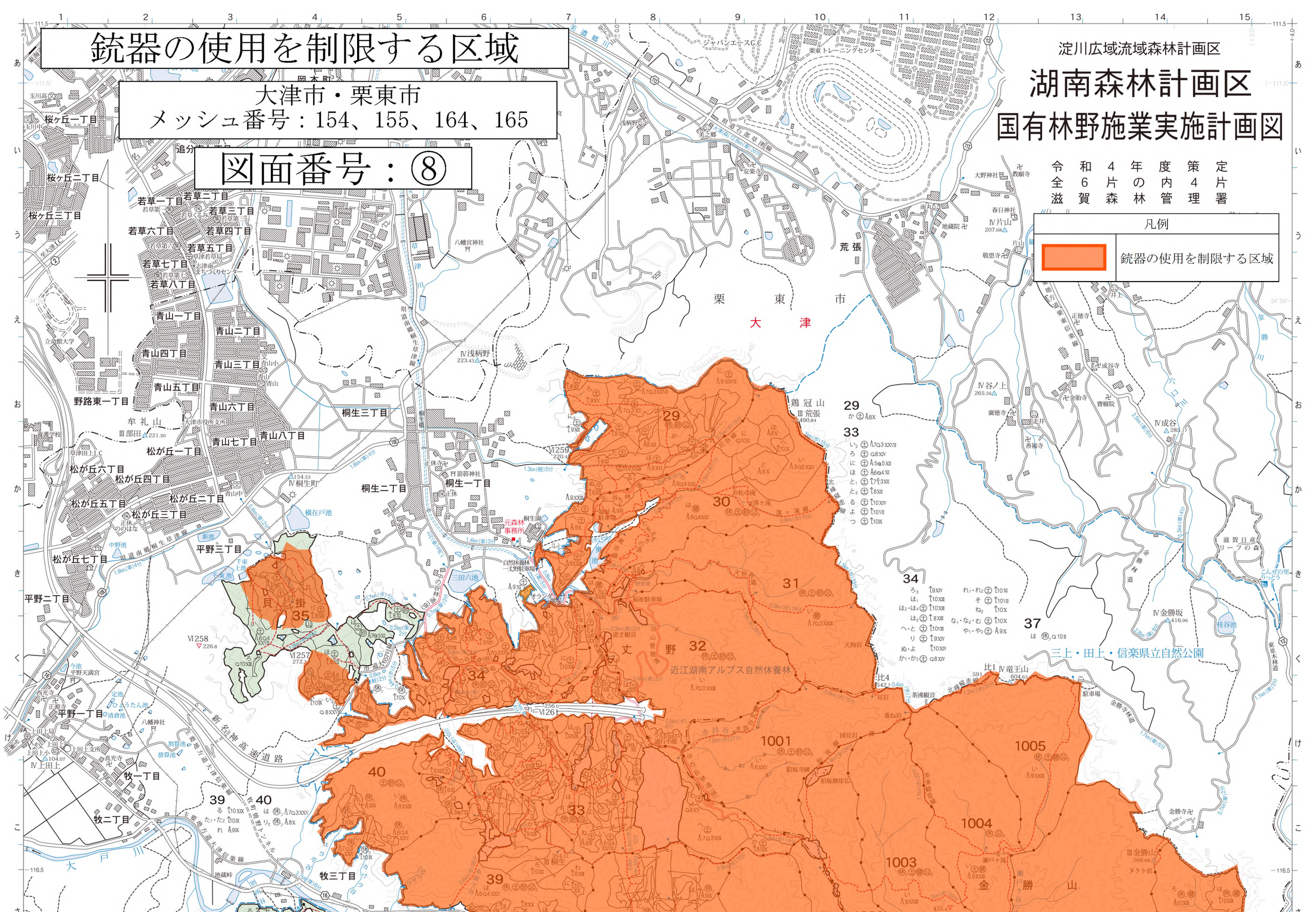

銃器の使用を制限する区域

大津市・栗東市
メッシュ番号：164、165、174、175

図面番号：⑨

凡例

	銃器の使用を制限する区域

林班番号　29−40・42−58・1001−1007

三上・田上・信楽県立自然公園

管理署＝大津（森）

（滋賀森林管理署・大津森林事務所）

1：20,000

等高線間隔は20mとする。

凡例

人工	天然		針葉樹林
			広葉樹林
			針広混交林
			混交歩合
		A・a	育成天然林
		Ⅵ	齢級
		上木・下木	複層林
			山地災害防止タイプ
			水源涵養タイプ
			自然維持タイプ
			森林空間利用タイプ
			快適環境形成タイプ
		記号	雑地
			林地
			地

国有林名	林班	面積ha
大津	29−34・36−40	691.91
		49.03
		67.11
	42−58	1070.40
金勝山	1001−1005 1006ハ・ロ・1007イ〜ハ・イ	444.31
大鳥居山	1006ハ・1007ハ	1.92

淀川広域流域森林計画区

銃器の使用を制限する区域

大津市
メッシュ番号：142、152

図面番号：⑩

凡例

銃器の使用を制限する区域

凡例

捕獲事業（ワナ）区域

銃器の使用を制限する区域

大津市
メッシュ番号：152、153、162、163

図面番号：⑪

淀川上流森林計画区
京都大阪森林管理事務所
京都市山科区
東山

（滋賀森林管理署・大津森林事務所）

凡例

人工	天然		
↑	↑	∧	針葉樹林
ℓ	ℓ	∩	広葉樹林
↑ℓ	↑ℓ	∧∩	針広混交林
8			混交歩合
A・a			育成天然林
Ⅵ			齢級
↑上木・ℓ10X下木			複層林
			山地災害防止タイプ
			水源涵養タイプ
			自然維持タイプ
			森林空間利用タイプ
			快適環境形成タイプ
記号			附帯地
(記号)			貸地
記号			雑地
名称			国有林
名称			官行造林地

国有林名	林班	面積ha
別所	14−16	134.36
追分	17	49.46
木ノ下谷	18・21・23	223.02
大谷	19	38.75
関寺	20	73.12
大岩	22	55.83
膳所谷	24	63.30
西山	25ろ〜ち₂・26−28	252.33
深谷	25か〜つ・イ	23.85
附属地	999ロ	0.19

林班番号 14−28・999ロ

等高線間隔は20mとする。

凡例

	銃器の使用を制限する区域

凡例

	捕獲事業（ワナ）区域

署=大津(森)

1:20,000

0.5 0 0.5 1 1.5km

銃器の使用を制限する区域

大津市
メッシュ番号：080、090

図面番号：⑫

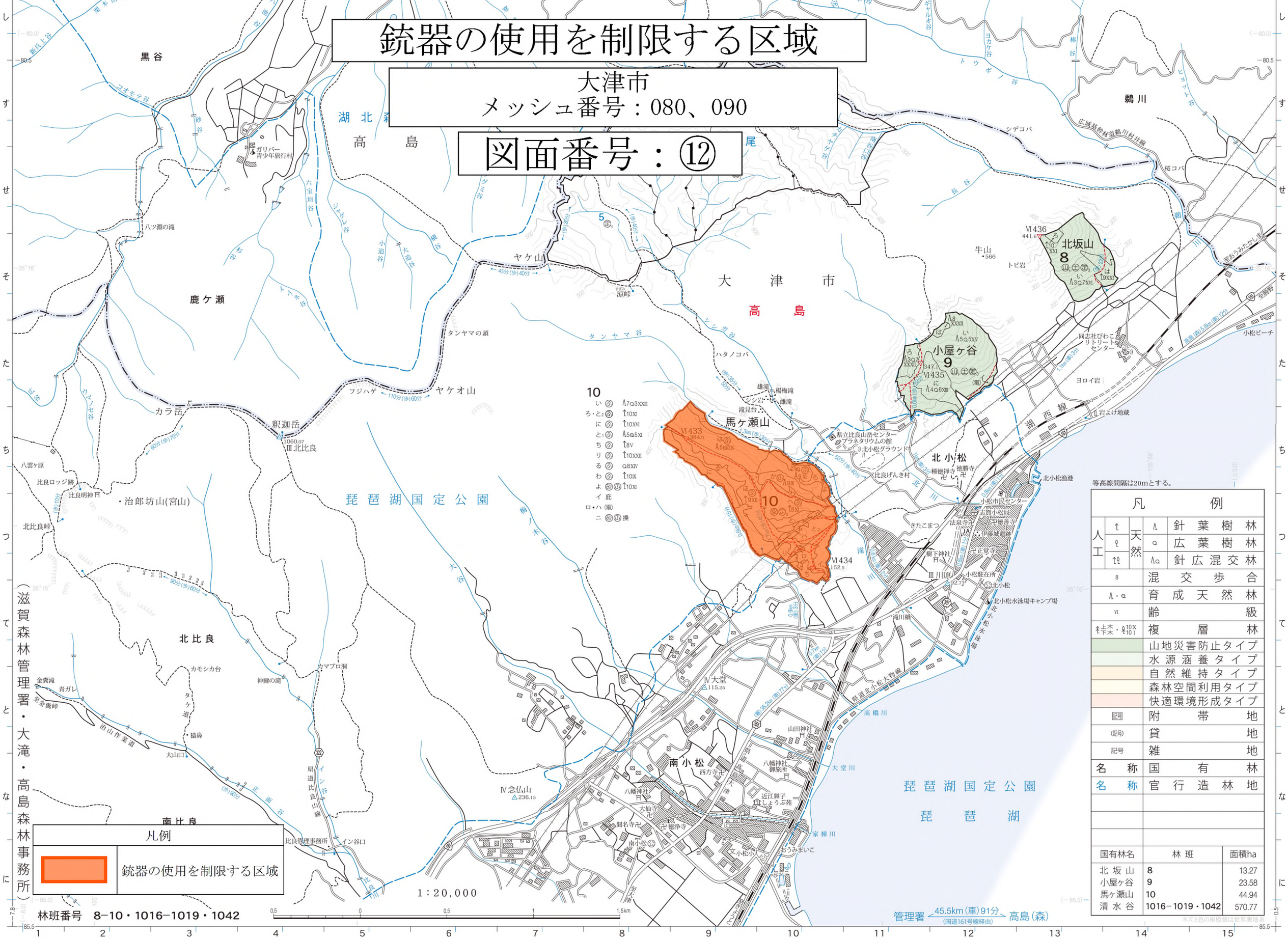

凡例	
	銃器の使用を制限する区域

林班番号　8−10・1016−1019・1042

1：20,000

管理署 45.5km(車)91分 (国道161号線経由) 高島(森)

等高線間隔は20mとする。

凡例			
人工	↑	天然	Λ 針葉樹林
	ℓ		⌒ 広葉樹林
	↑ℓ		Λ⌒ 針広混交林
8			混交歩合
A・⌒			育成天然林
VI			齢級
↑上木・ℓ10X 下木・ℓ10I			複層林
			山地災害防止タイプ
			水源涵養タイプ
			自然維持タイプ
			森林空間利用タイプ
			快適環境形成タイプ
記号			附帯地
(記号)			貸地
記号			雑地
名称			国有林
名称			官行造林地

国有林名	林班	面積ha
北坂山	8	13.27
小屋ヶ谷	9	23.58
馬ヶ瀬山	10	44.94
清水谷	1016−1019・1042	570.77

（滋賀森林管理署・大滝・高島森林事務所）

ネズミ色の座標値は世界測地系