銃器の使用を制限する区域

国有林一覧番号：19

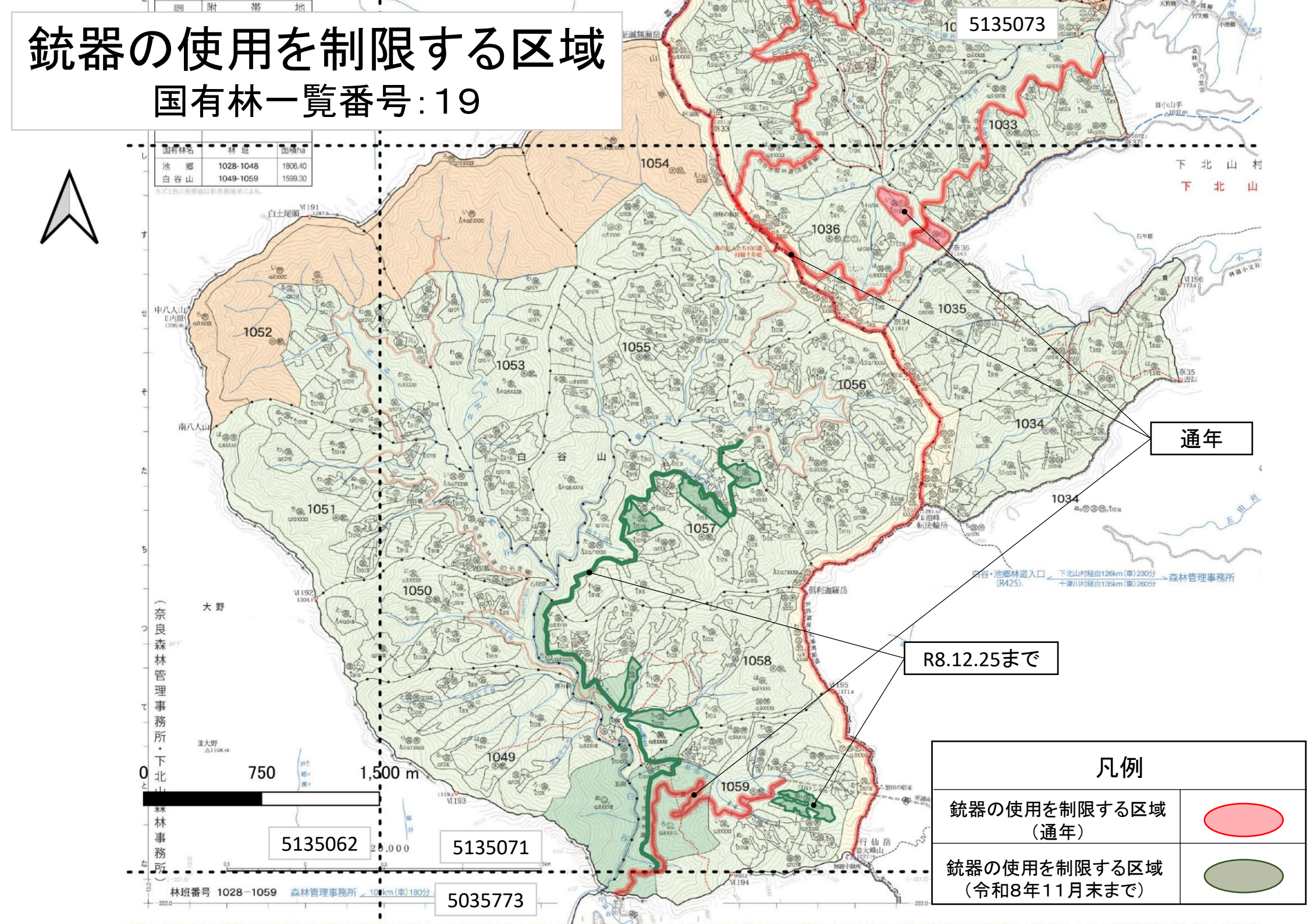

銃器の使用を制限する区域
国有林一覧番号：16

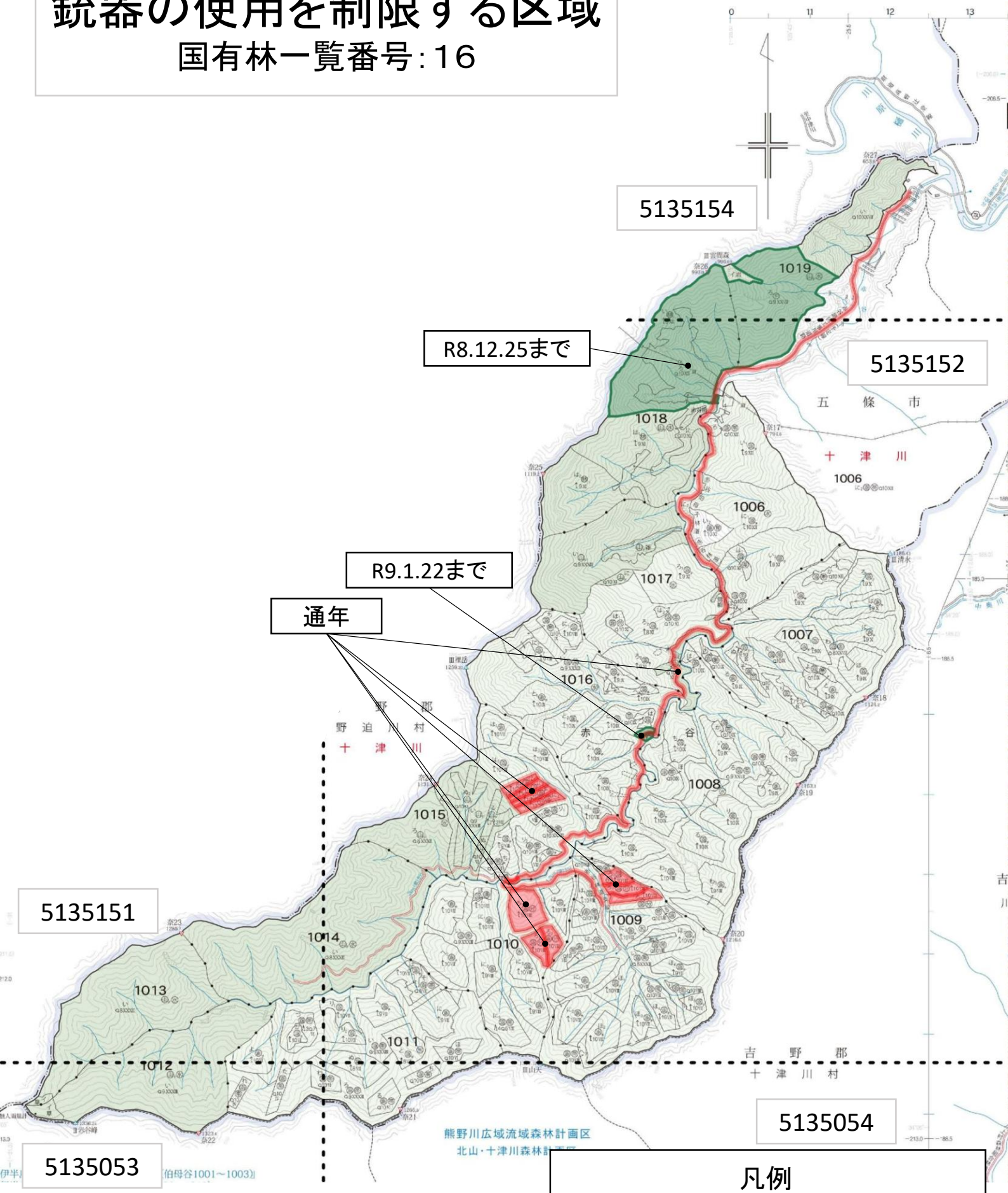

凡例	
銃器の使用を制限する区域（通年）	
銃器の使用を制限する区域	

銃器の使用を制限する区域
国有林一覧番号:17

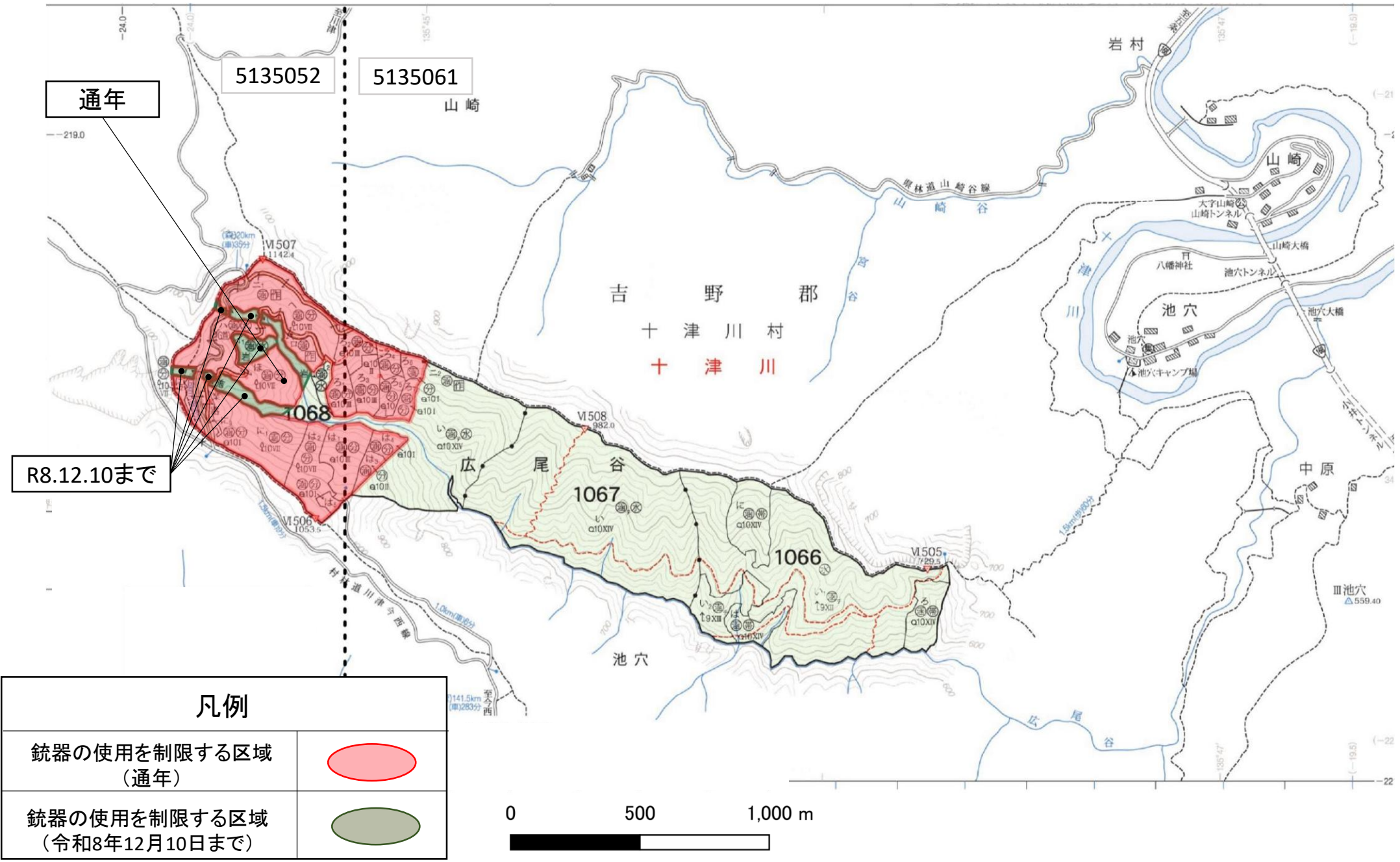

凡例	
銃器の使用を制限する区域（通年）	
銃器の使用を制限する区域（令和8年12月10日まで）	

銃器の使用を制限する区域

国有林一覧番号:15

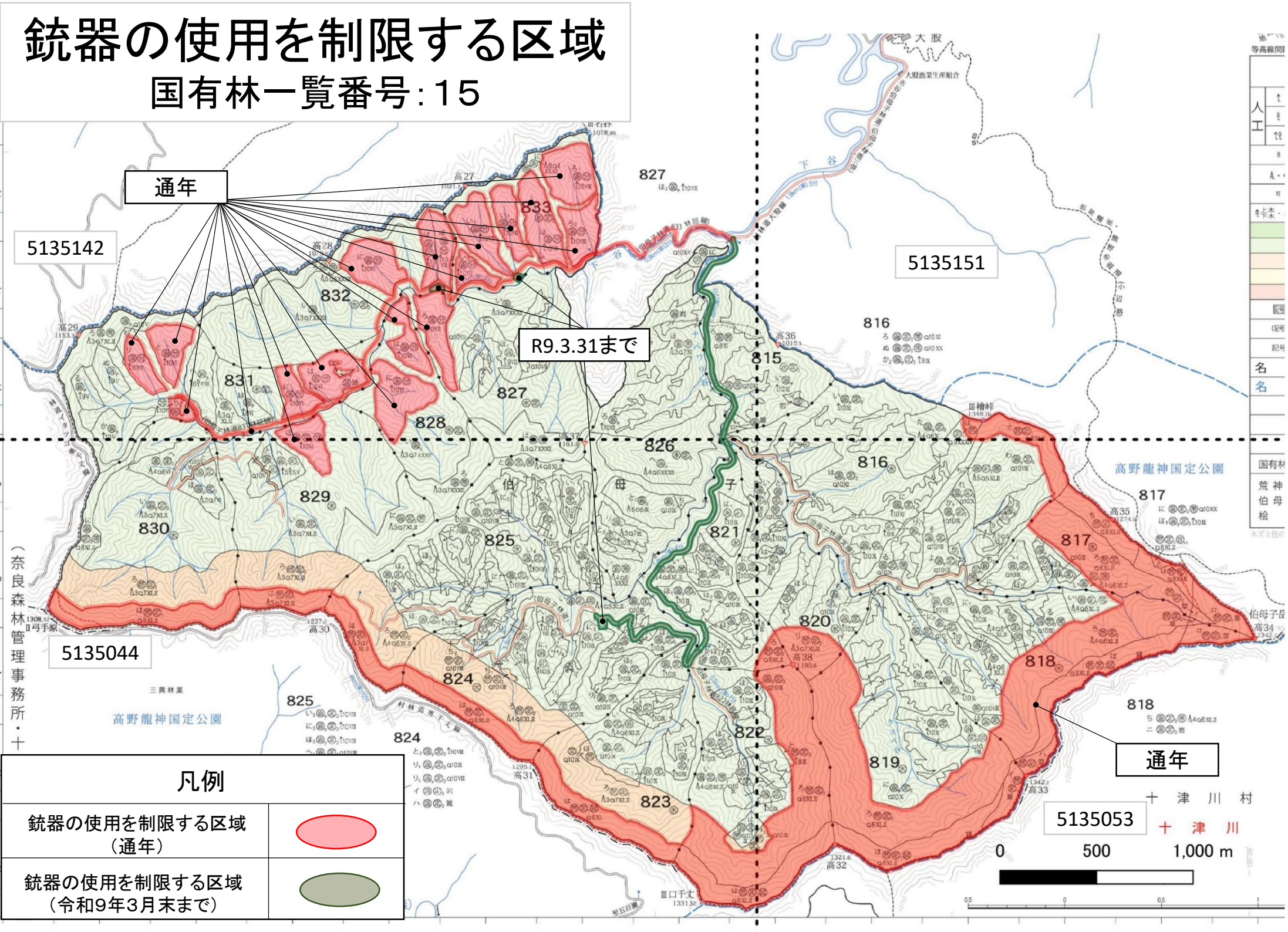

銃器の使用を制限する区域
国有林一覧番号：13、14

