銃器の使用を制限する区域

国有林一覧番号：24、25、26

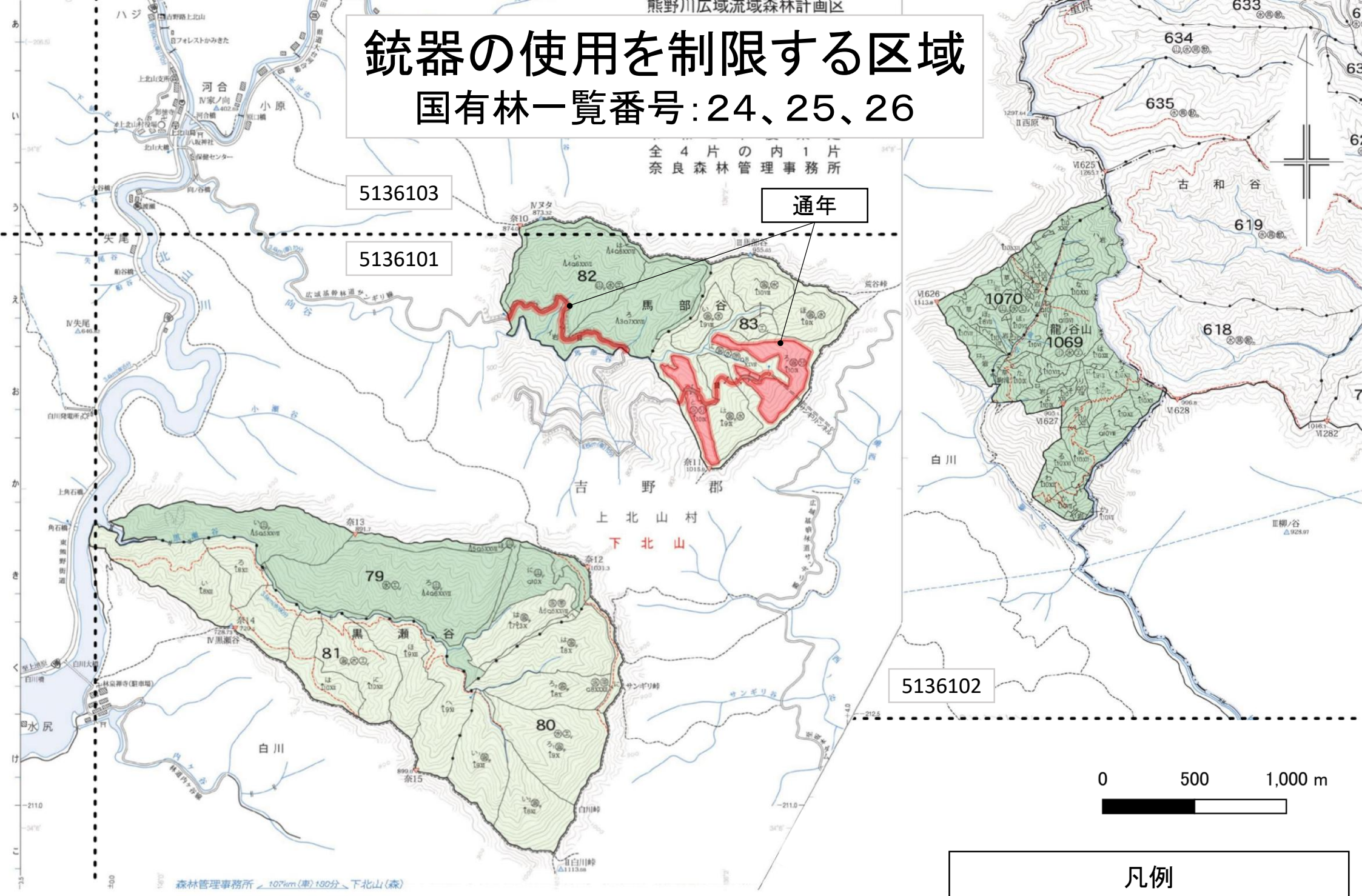

凡例	
銃器の使用を制限する区域 （通年）	

銃器の使用を制限する区域

国有林一覧番号：18

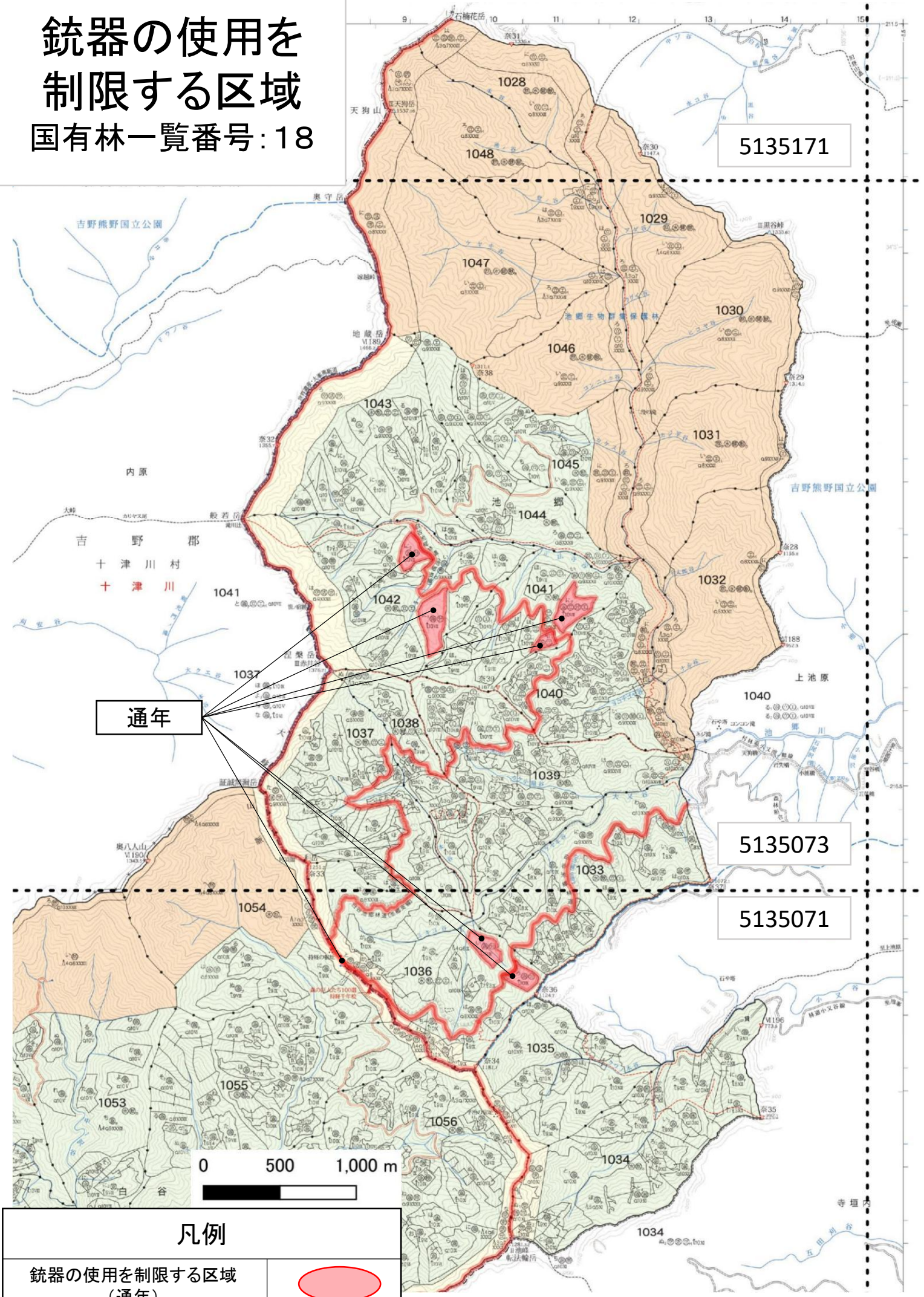

銃器の使用を制限する区域

国有林一覧番号：27、28

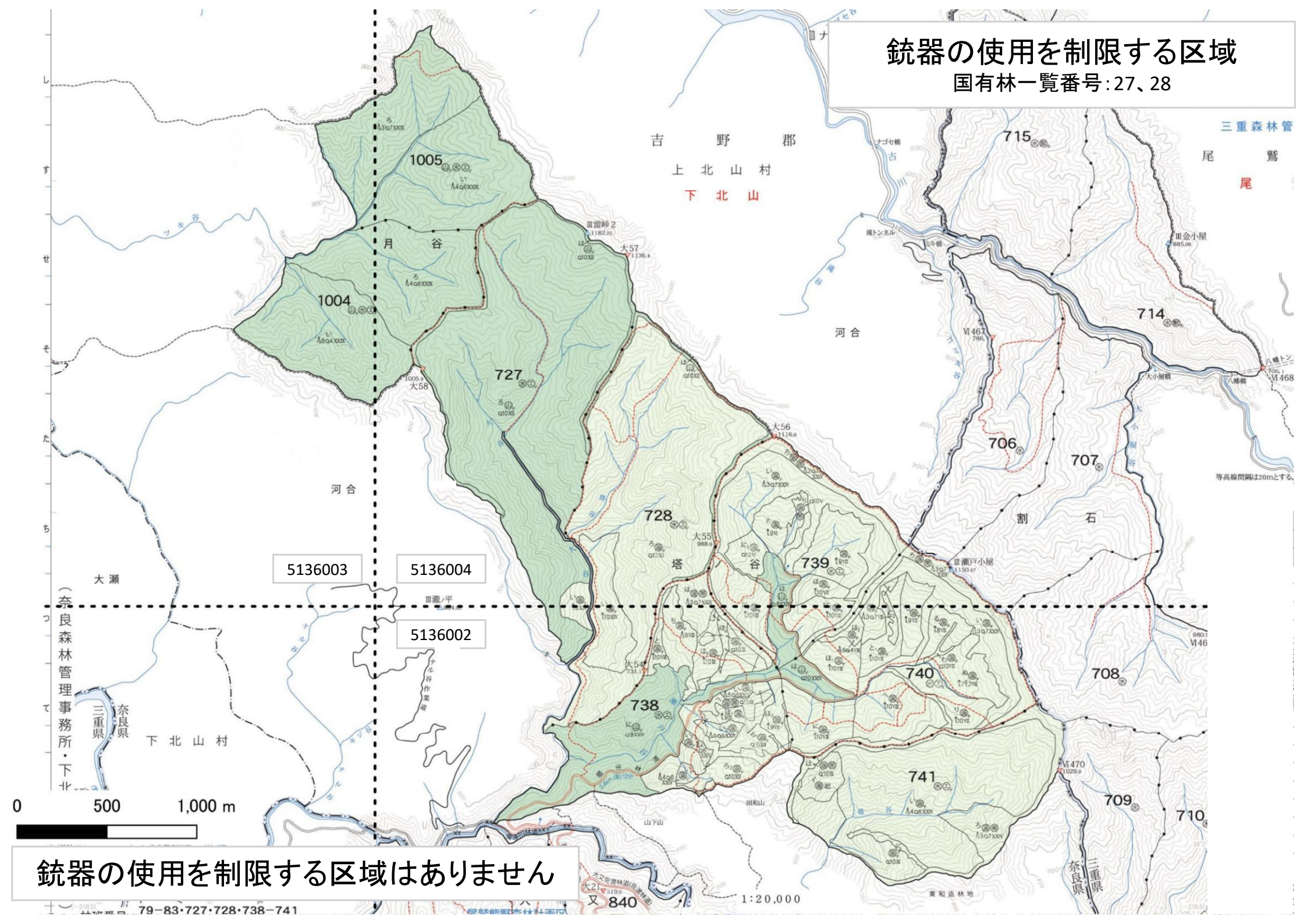

銃器の使用を制限する区域はありません