銃器の使用を制限する区域

国有林一覧番号:10

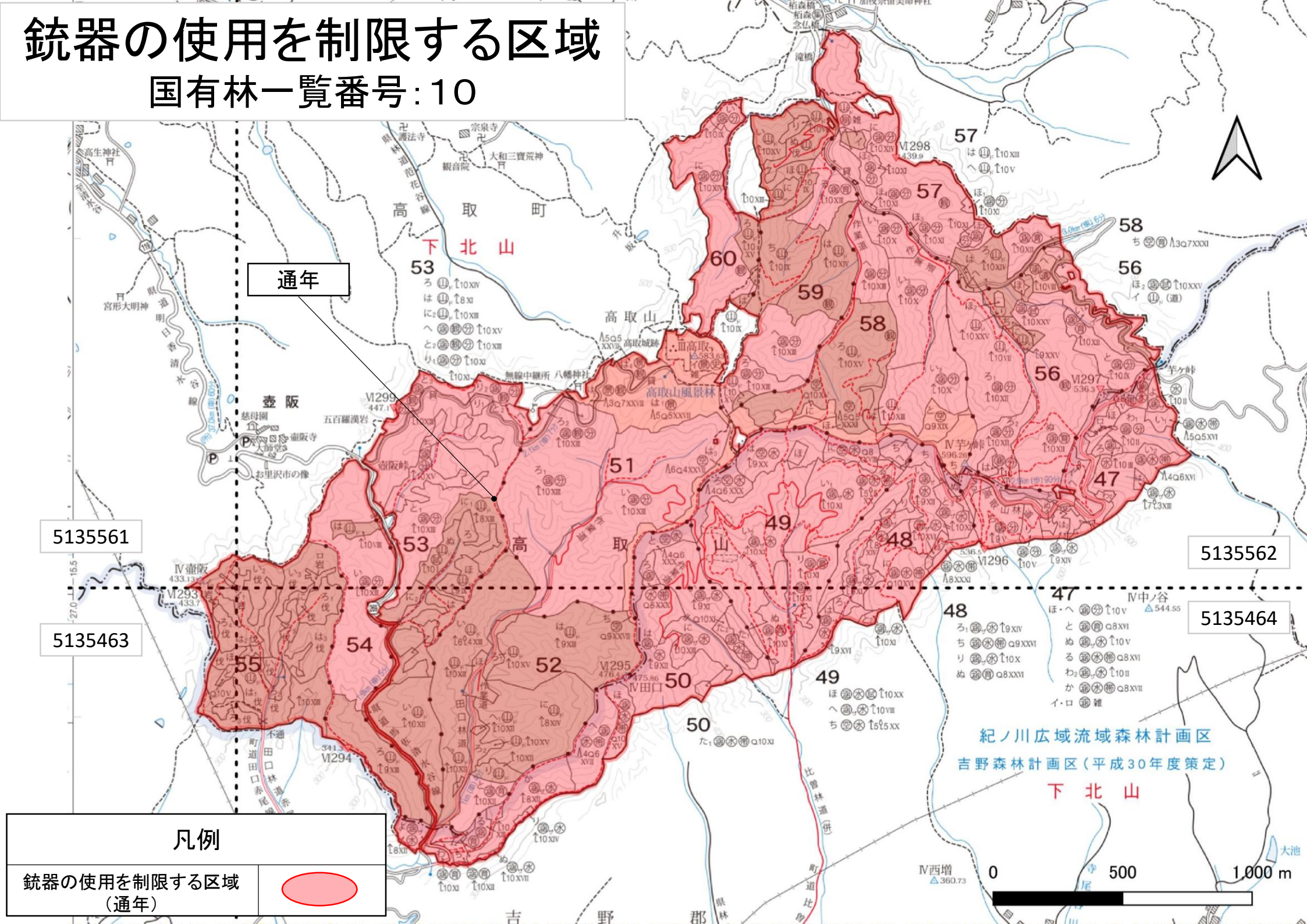

銃器の使用を制限する区域

国有林一覧番号：23

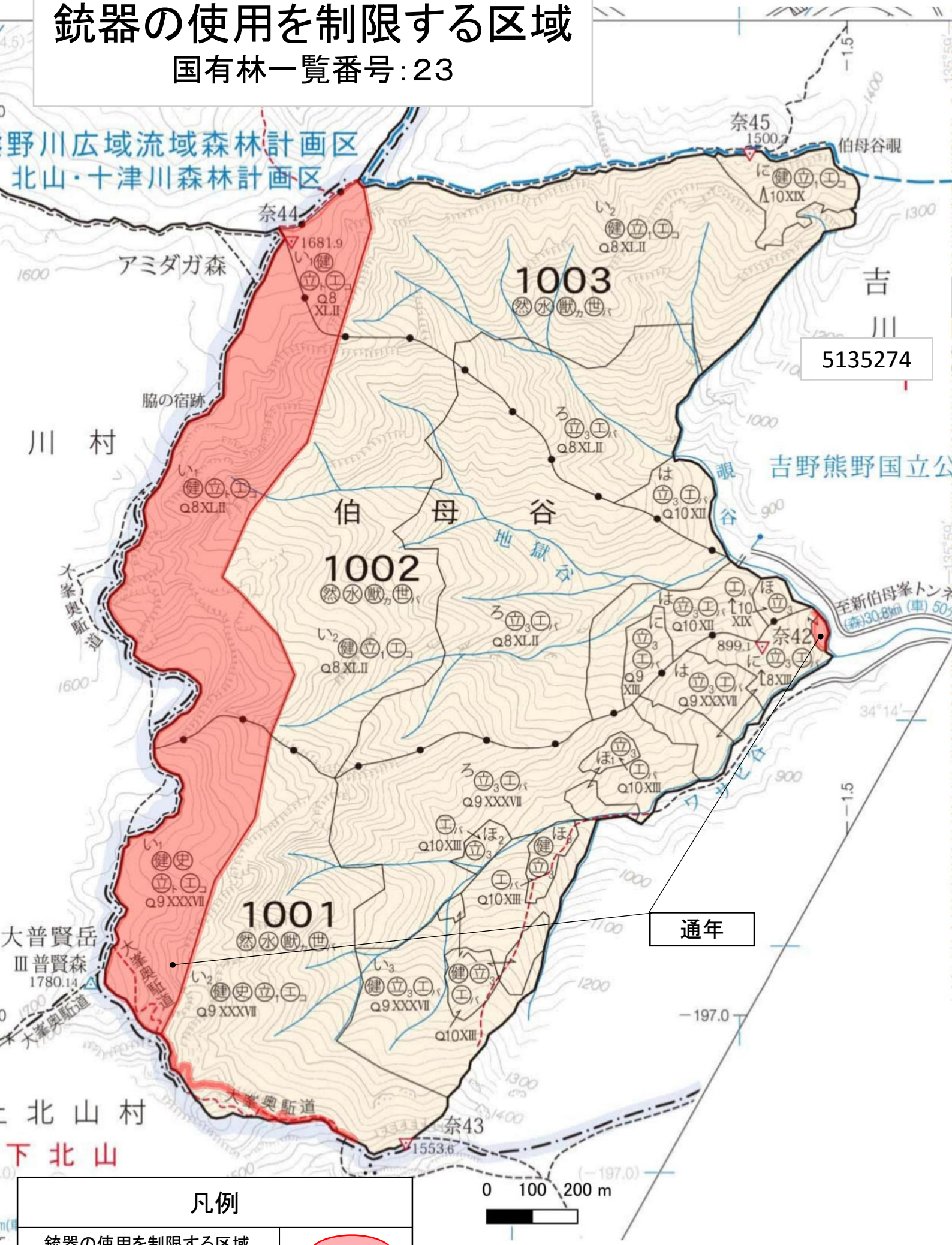

凡例	
銃器の使用を制限する区域（通年）	

銃器の使用を制限する区域

国有林一覧番号：20、21

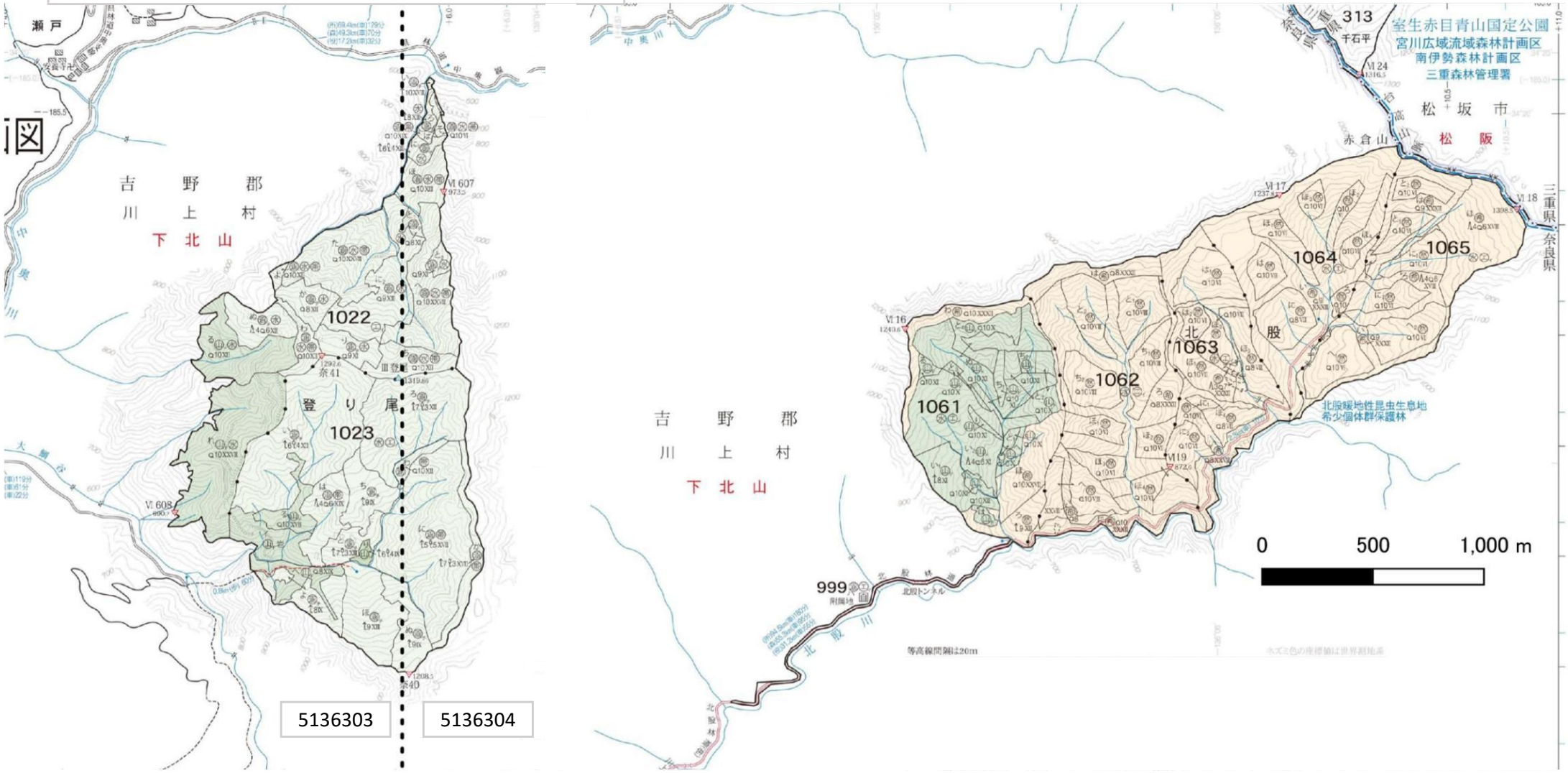

銃器の使用を制限する区域はありません

銃器の使用を制限する区域

国有林一覧番号：22

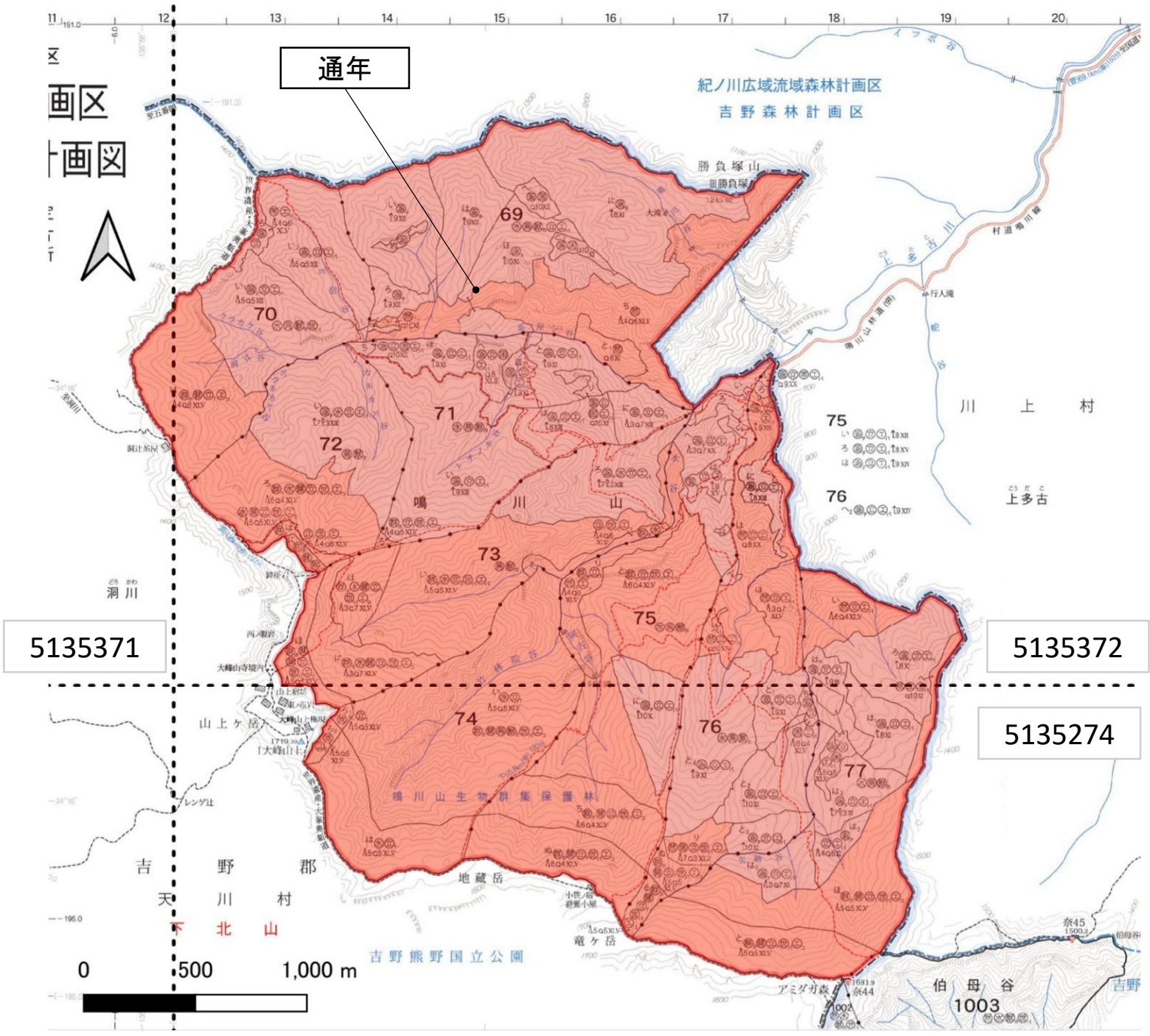

凡例	
銃器の使用を制限する区域（通年）	

銃器の使用を制限する区域

国有林一覧番号：11、12

