銃器の使用を制限する区域

国有林一覧番号:1、2、4

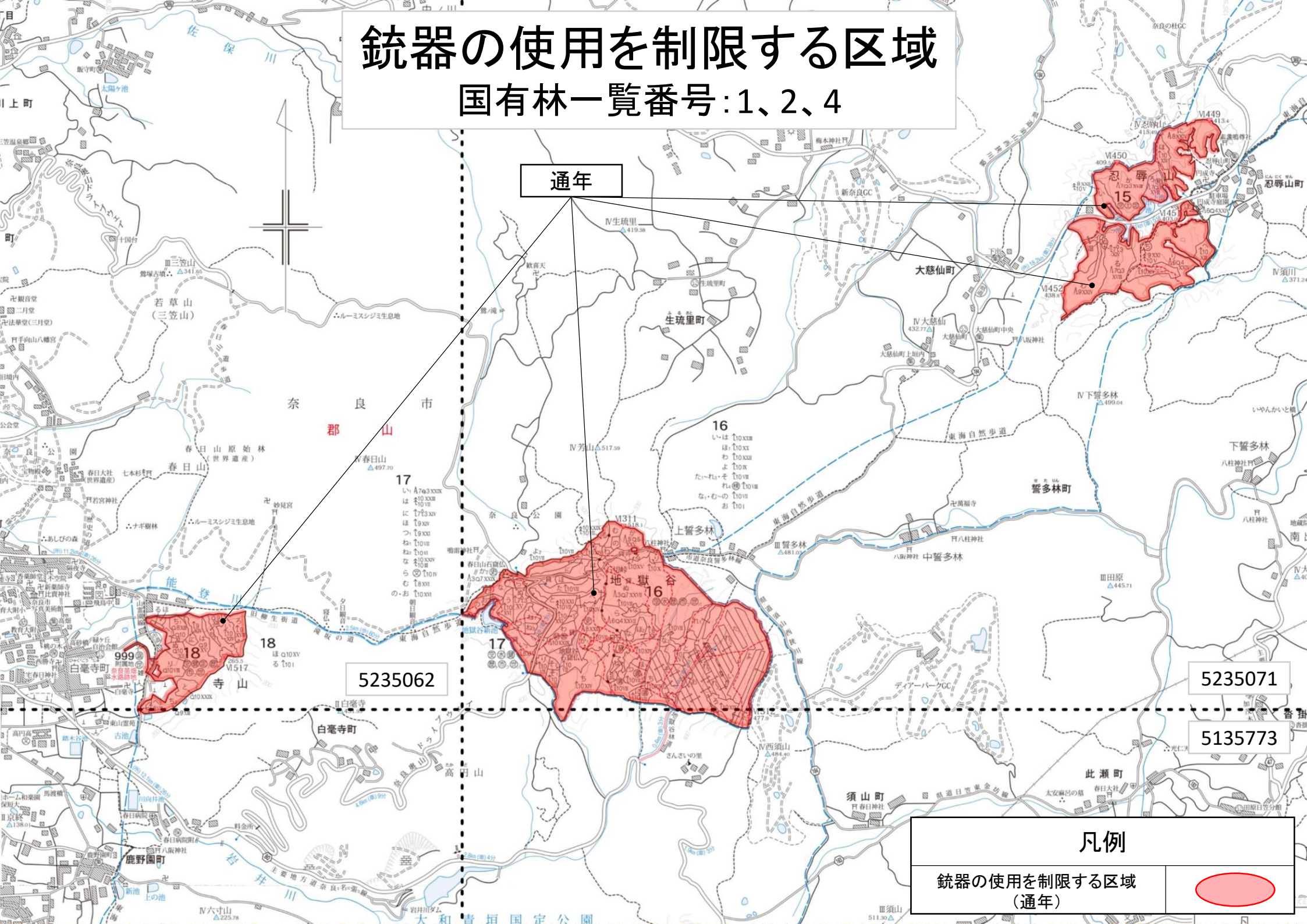

銃器の使用を制限する区域

国有林一覧番号：5、29

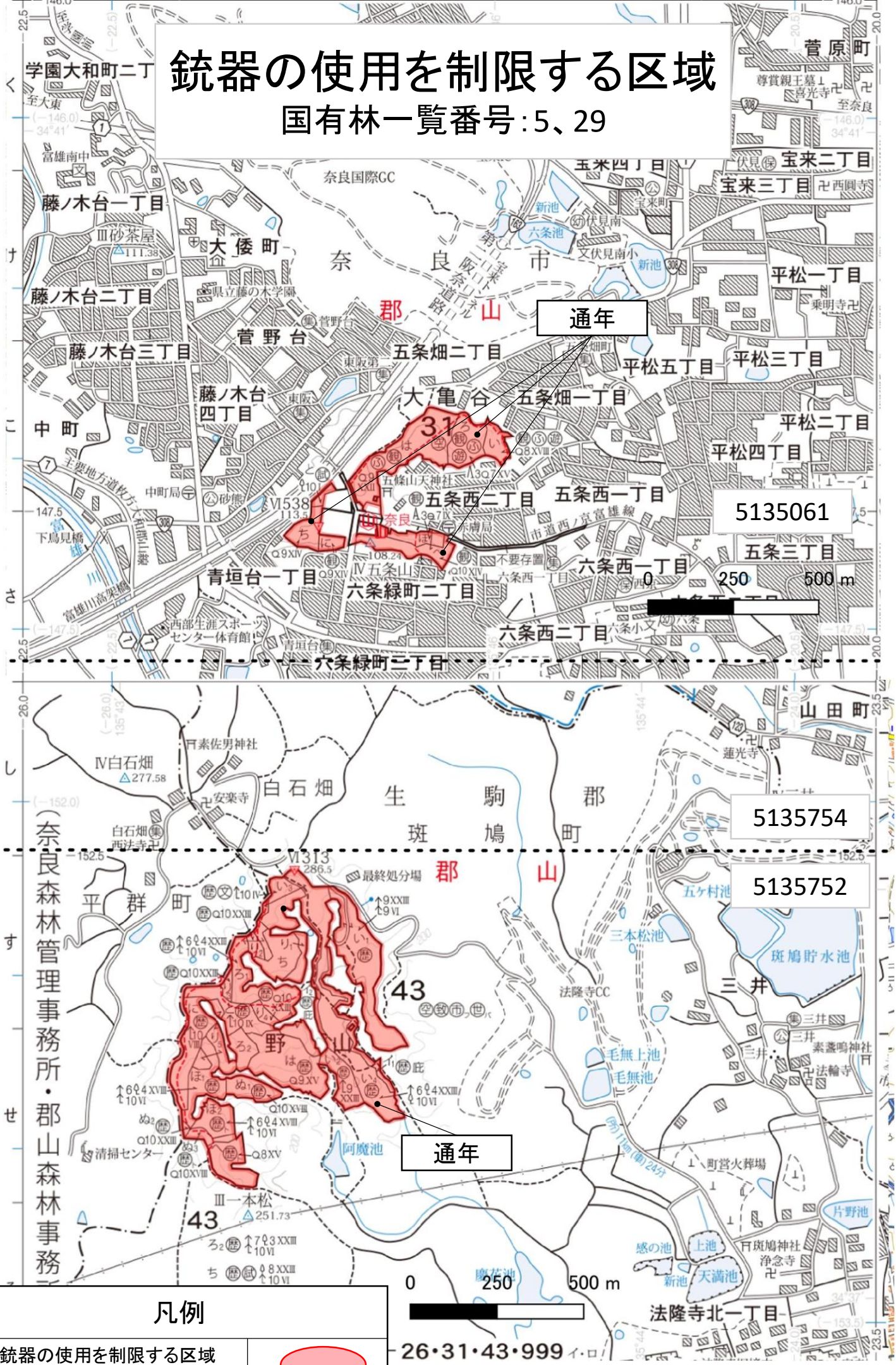

凡例	
銃器の使用を制限する区域（通年）	

銃器の使用を制限する区域

国有林一覧番号:3

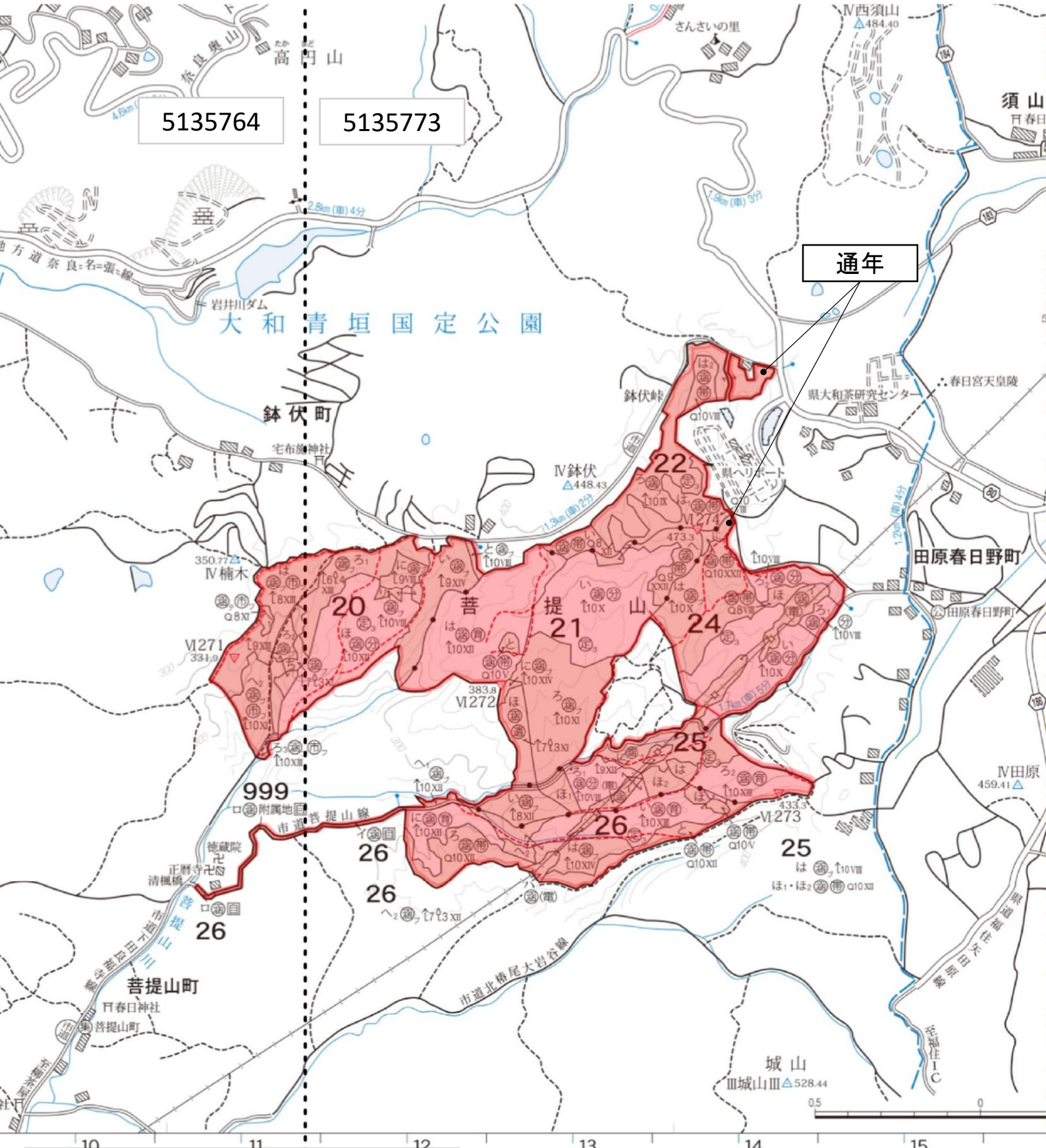

凡例	
銃器の使用を制限する区域（通年）	

0 250 500 m

銃器の使用を制限する区域

国有林一覧番号：6、7、8

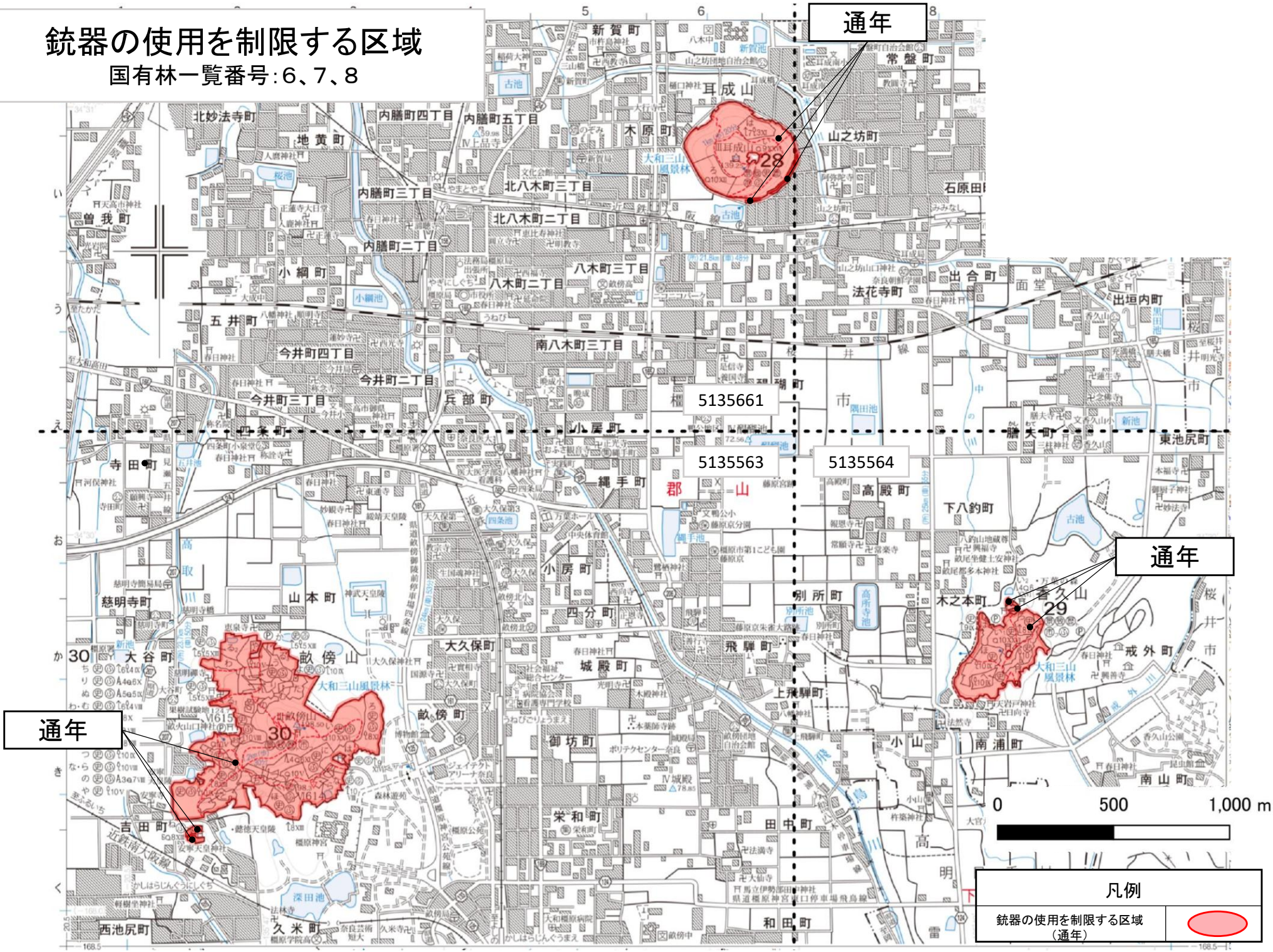

銃器の使用を制限する区域

国有林一覧番号:9

