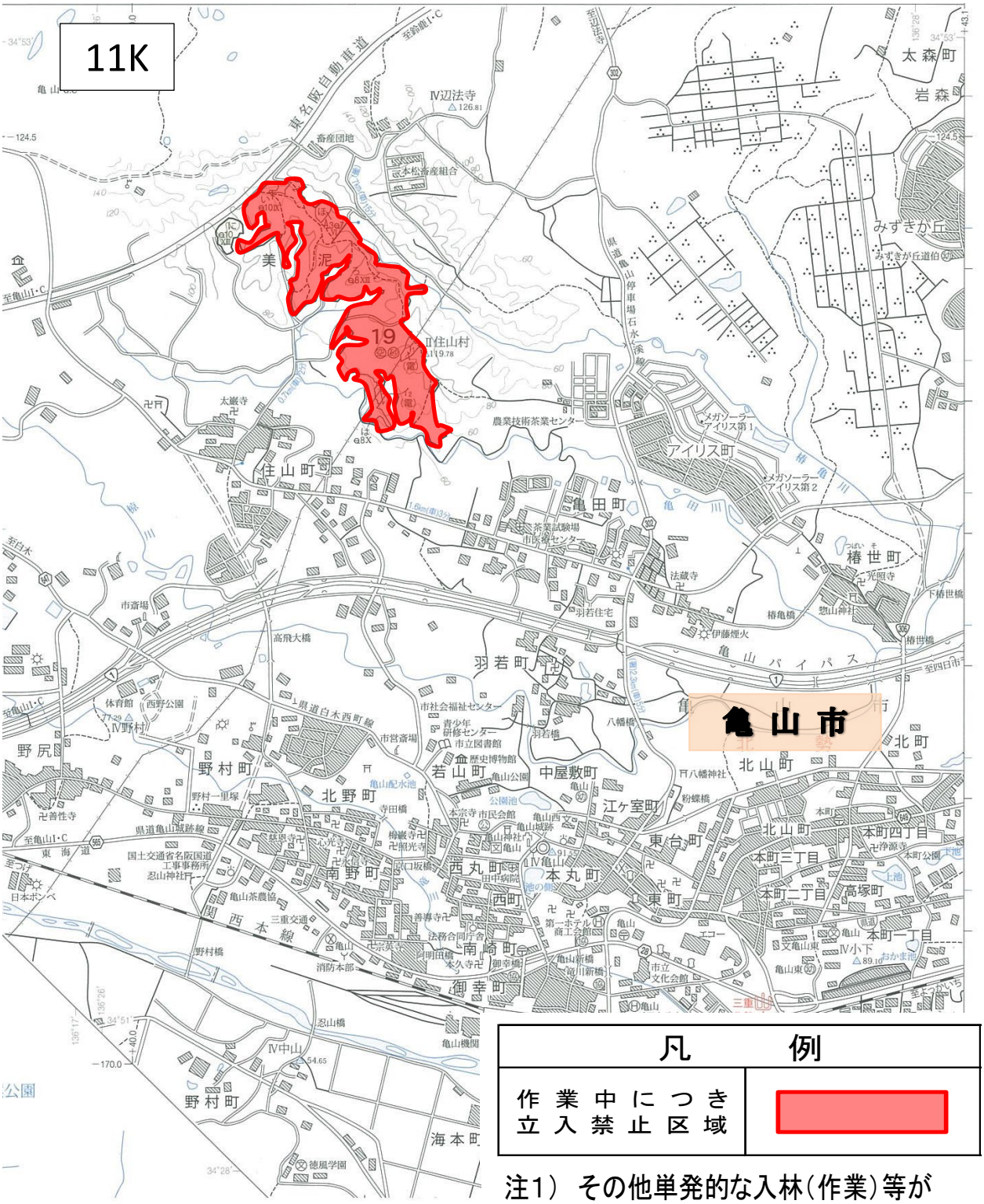

凡　　例	
作業中につき立入禁止区域	

注1）その他単発的な入林（作業）等があり得ますので、十分注意願います。