立入禁止区域図

9

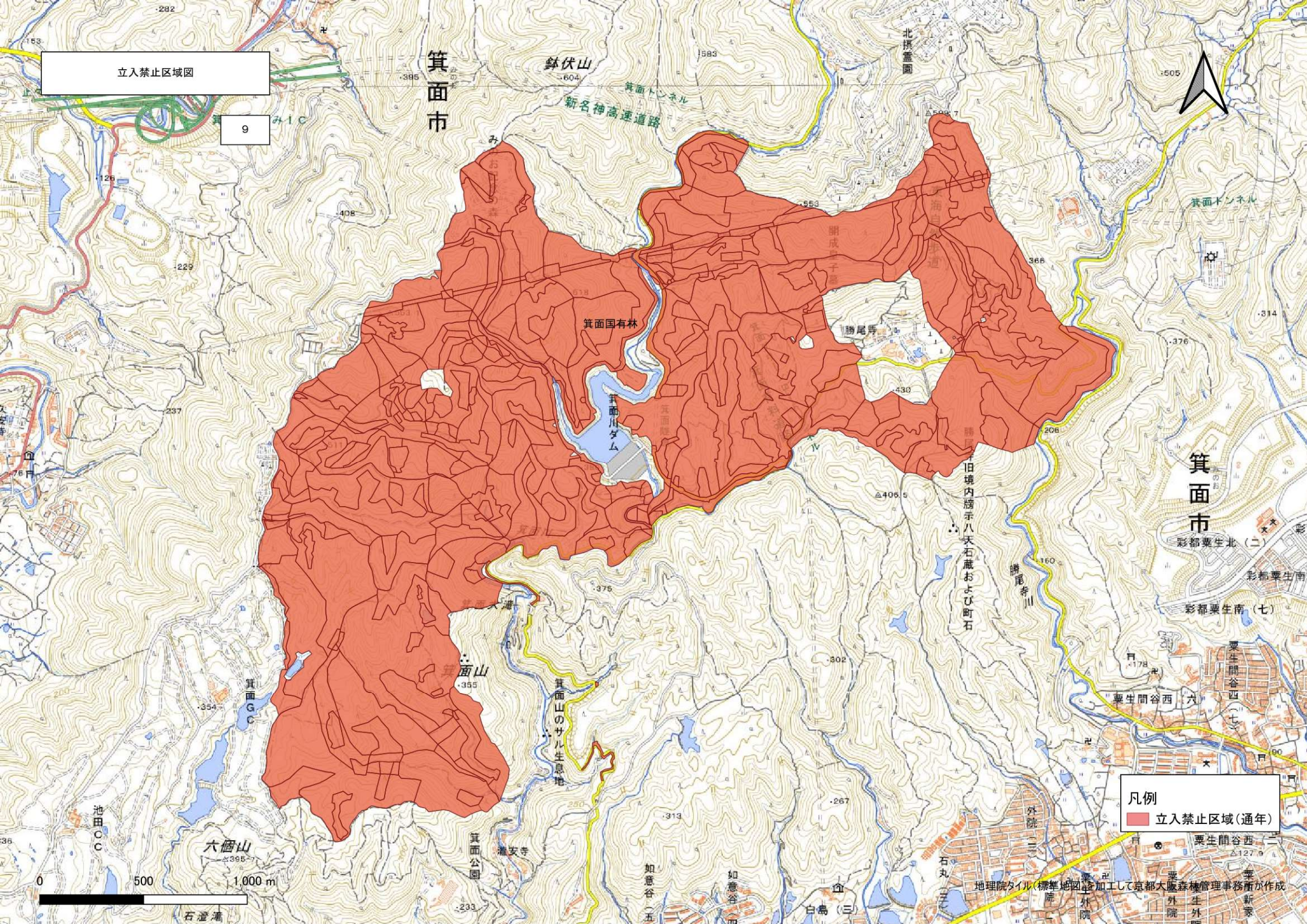
箕面市
鉢伏山
604
箕面トンネル
新名神高速道路
北摂霊園
箕面国有林
箕面川ダム
勝尾寺
旧境内標示八天石蔵および町石
勝尾寺川
箕面山
箕面山のサル生息地
箕面GC
池田CC
六個山
395
箕面公園
瀧安寺
如意谷
白島（三）
石丸
外院
栗生間谷西
栗生間谷西（二）
栗生間谷西（七）
彩都栗生北（二）
彩都栗生南
彩都栗生南（七）
箕面市
凡例
立入禁止区域（通年）
0
500
1,000 m
地理院タイル（標準地図）を加工して京都大阪森林管理事務所が作成