立入禁止区域図

4－1

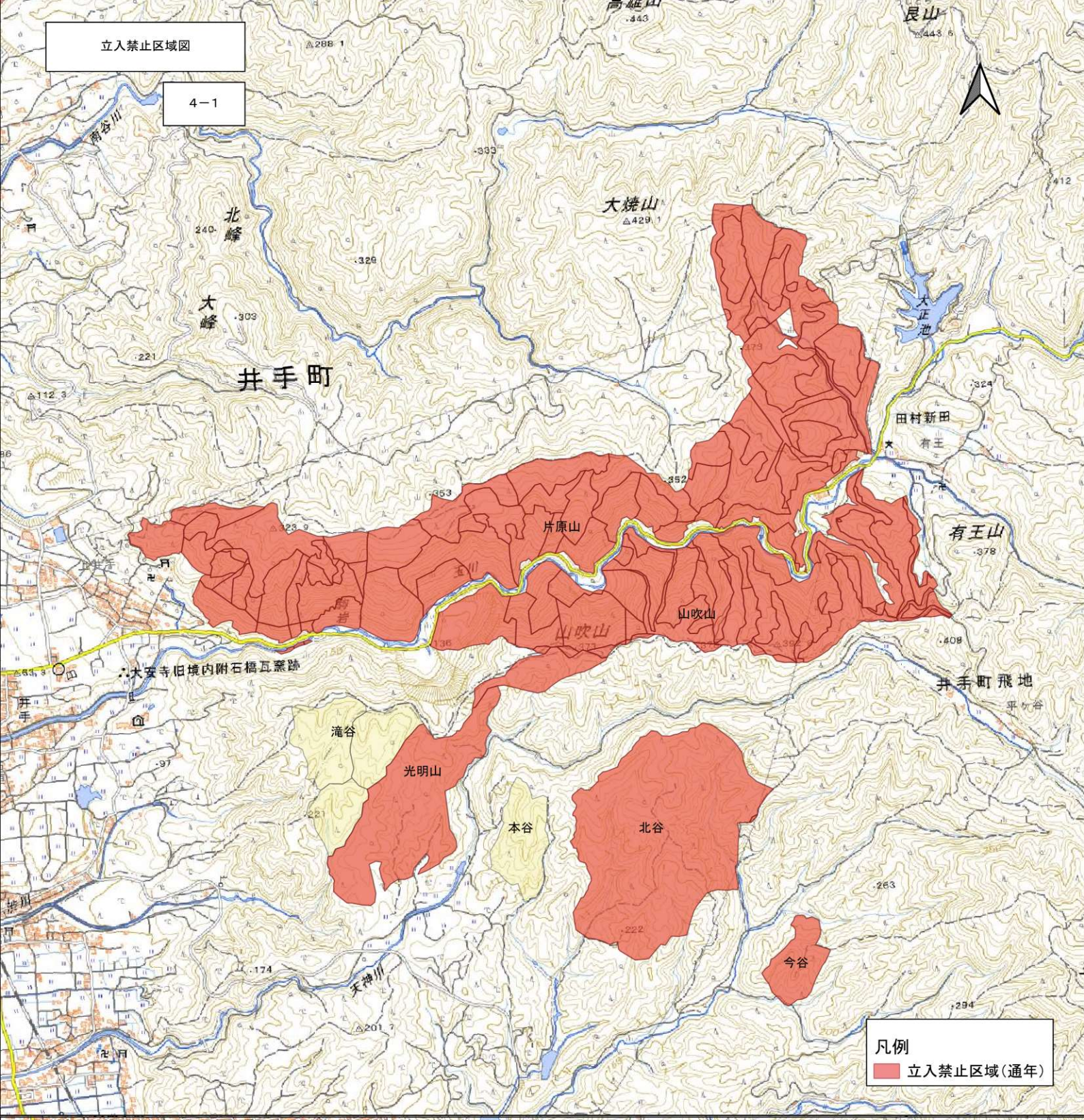
高雄山
辰山
南谷川
大焼山
北峰
大峰
井手町
大正池
田村新田
有王
有王山
片原山
山吹山
大安寺旧境内附石橋瓦窯跡
井手町飛地
平ヶ谷
滝谷
光明山
本谷
北谷
今谷
天神川
凡例
立入禁止区域（通年）

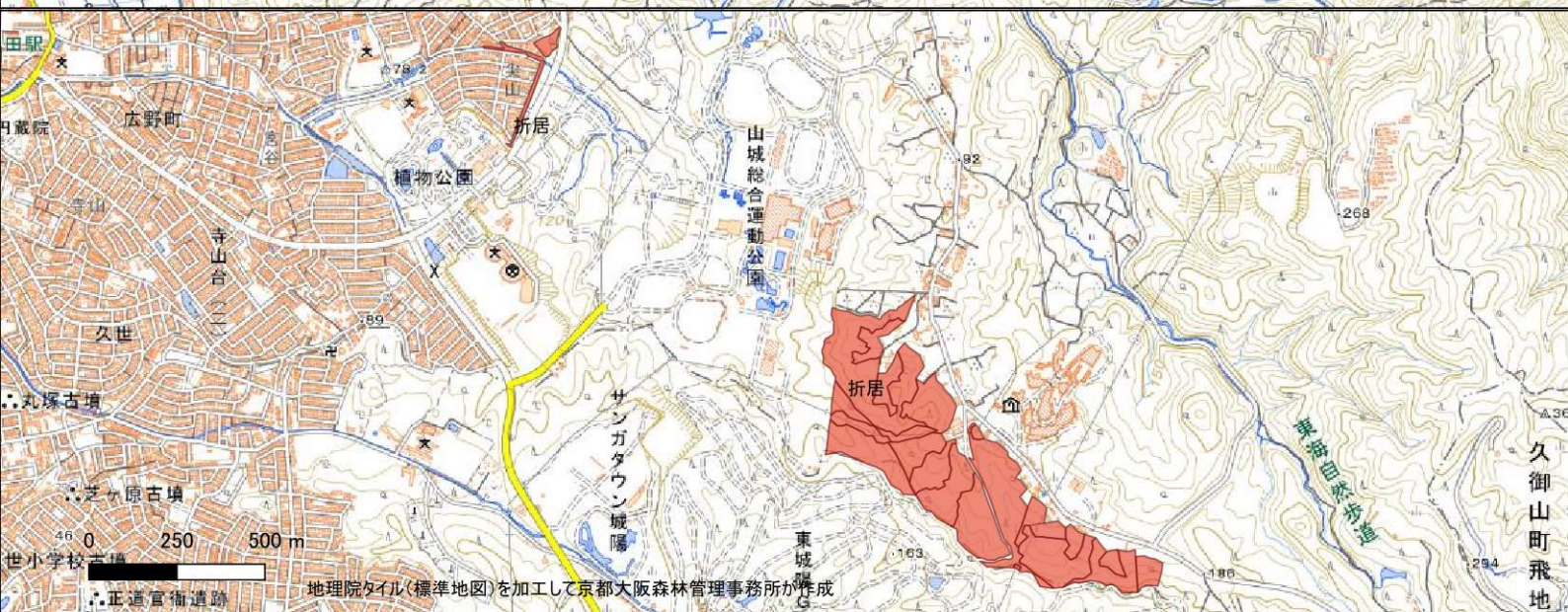
広野町
折居
植物公園
山城総合運動公園
寺山台
久世
丸塚古墳
芝ヶ原古墳
サンガタウン城陽
東城陽
東海自然歩道
久御山町飛地
正道官衛遺跡
0 250 500 m
地理院タイル（標準地図）を加工して京都大阪森林管理事務所が作成