宮川広域流域森林計画区

北伊勢森林計画区
国有林野施業実施計画図

令和７年度策定
全２片の内１片
三重森林管理署

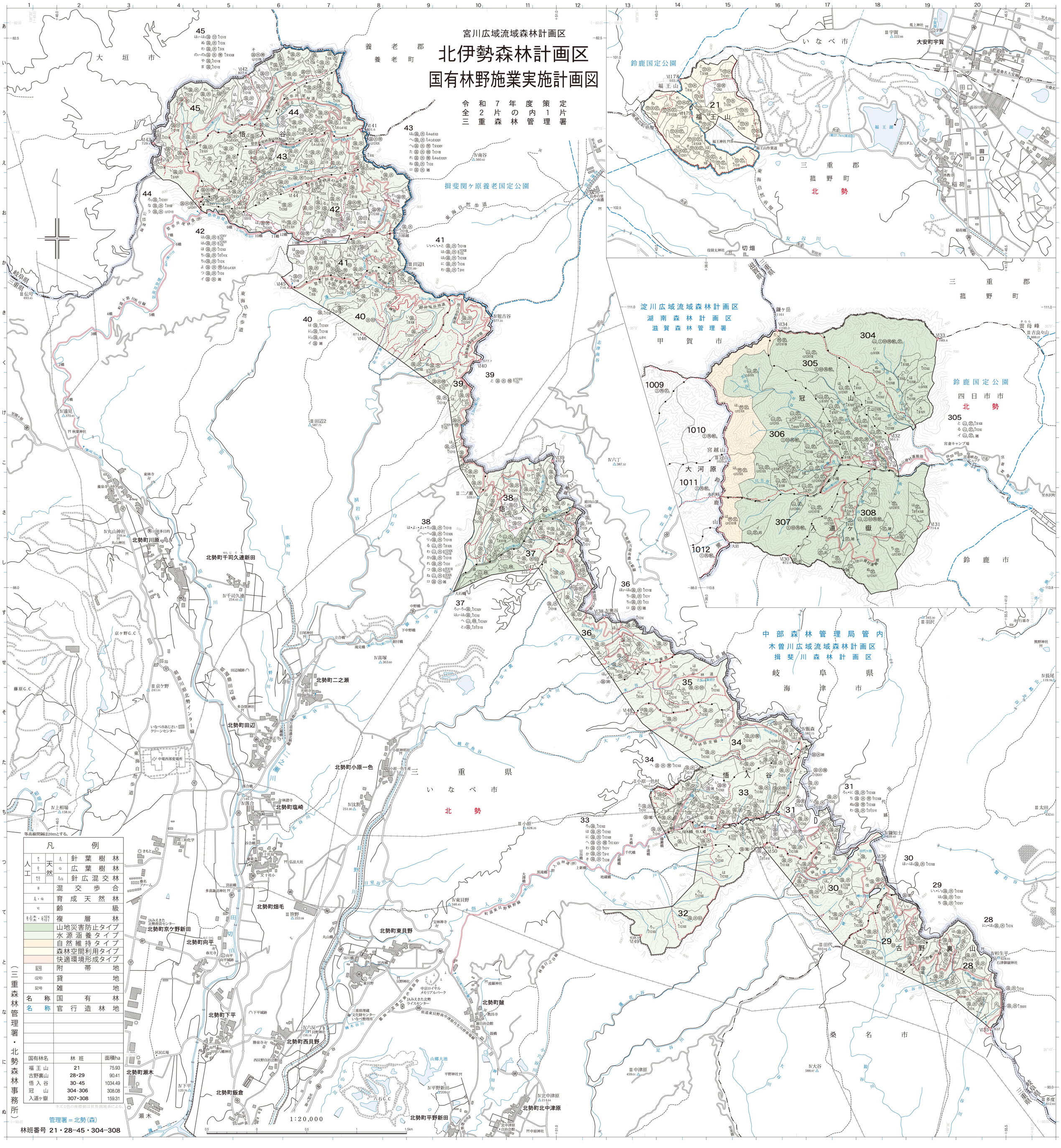

等高線間隔は20mとする。

凡例			
人工	↑	天然	針葉樹林
	↟		広葉樹林
	↟↟		針広混交林
			混交歩合
			育成天然林
			齢級
			複層林
			山地災害防止タイプ
			水源涵養タイプ
			自然維持タイプ
			森林空間利用タイプ
			快適環境形成タイプ
			附帯地
			貸地
			雑地
名称			国有林
名称			官行造林地

国有林名	林班	面積ha
福王山	21	75.93
古野裏山	28・29	90.41
悟入谷	30-45	1034.49
冠山	304-306	308.08
入道ケ嶽	307・308	159.31

ネズミ色の座標値は世界測地系による。

管理署＝北勢(森)

林班番号 21・28-45・304-308

（三重森林管理署・北勢森林事務所）