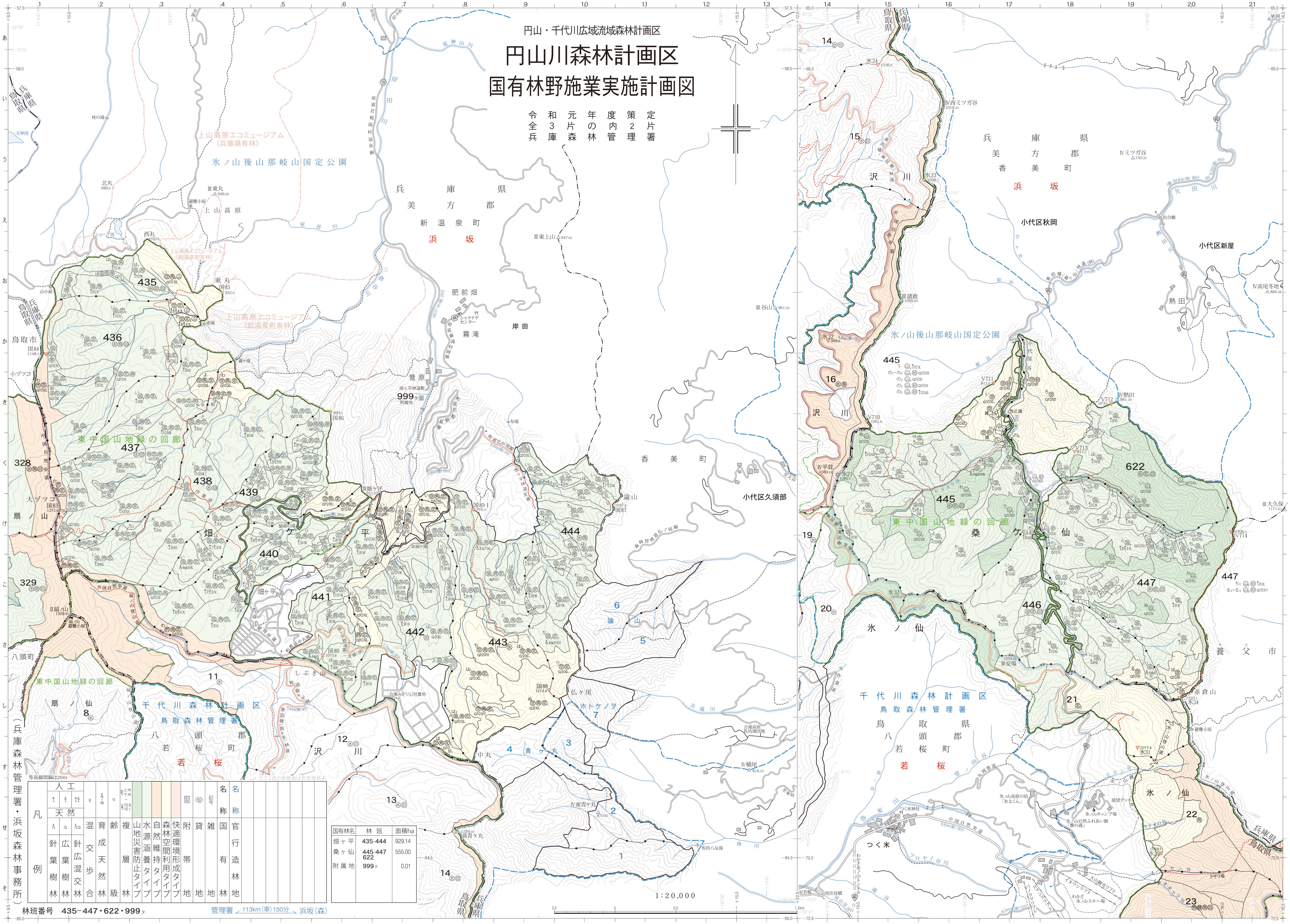

国有林名	林班	面積ha
畑ヶ平	435-444	929.14
桑ヶ仙	445-447 622	555.00
附属地	999タ	0.01