江の川広域流域森林計画区

江の川上流森林計画区
国有林野施業実施計画図

令和元年度策定
全10片の内2片
広島北部森林管理署

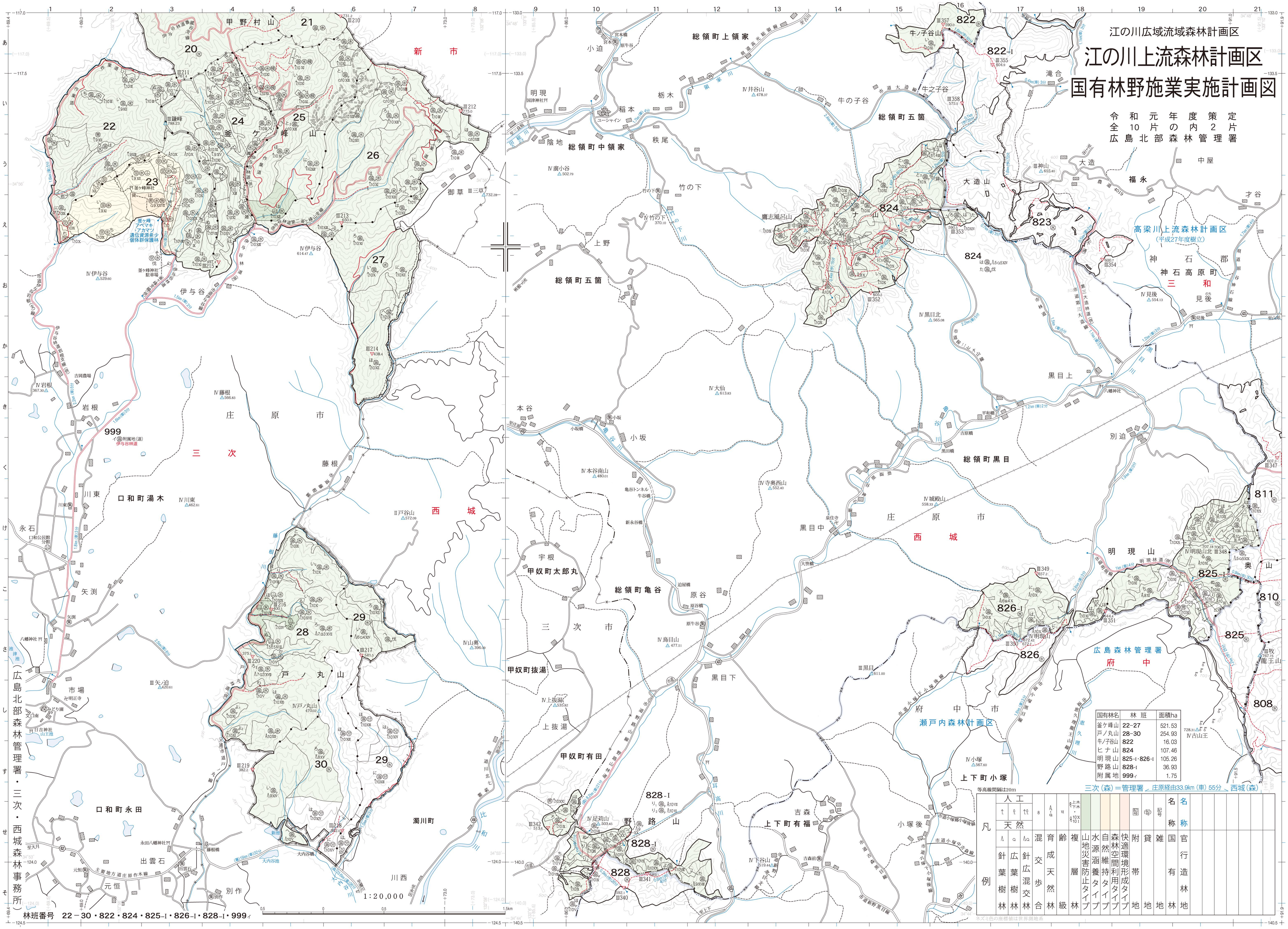

国有林名	林　班	面積ha
釜ケ峰山	22−27	521.53
戸ノ丸山	28−30	254.93
牛ノ子谷山	822	16.03
ヒナ山	824	107.46
明現山	825-I・826-I	105.26
野路山	828-I	36.93
附属地	999イ	1.75

三次（森）＝管理署 ／ 庄原経由33.9km（車）55分 ＼ 西城（森）

凡例

人工／天然																	
針葉樹林	広葉樹林	針広混交林	混交歩合	育成天然林	齢級	複層林	山地災害防止タイプ	水源涵養タイプ	自然維持タイプ	森林空間利用タイプ	快適環境形成タイプ	附帯地	貸地	雑地	国有林名称	官行造林地名称	