九頭竜川広域流域森林計画区

越前森林計画区
国有林野施業実施計画図

令和７年度策定
全１２片の内８片
福井森林管理署

大野治山事業所
大野・勝山森林事務所
周辺図

1:25,000

1:20,000

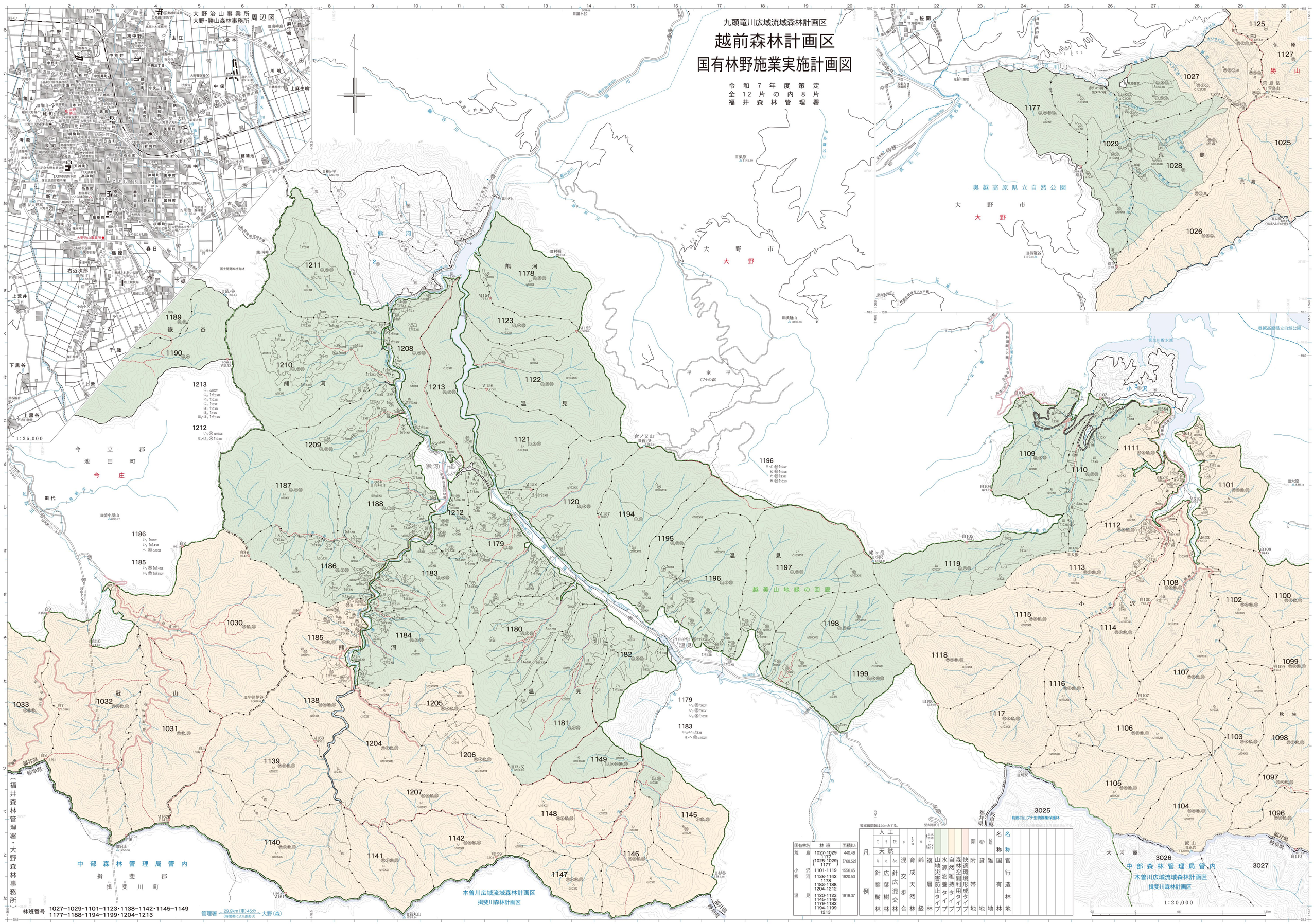

国有林名	林班	面積ha
荒島	1027-1029 1177 (1025-1029) 1177	440.46 (768.52)
小沢	1101-1119	1556.45
熊河	1138-1142 178 1183-1188 1204-1212	1920.50
温見	1120-1123 1145-1149 1179-1182 1194-1199 1213	1919.37

| 凡例 | | |