花の谷シャクナゲ希少個体群保護林 ［江の川下流森林計画区］

管轄森林管理局	近畿中国森林管理局
所在地	島根県邑智郡美郷町
面積	5.35ha
設定年	平成3年
保護林の概要 （設定目的）	低地に自生するシャクナゲ群落の保護を目的として設定。

モニタリング調査の概要

実施年度	平成30年度
設定項目	樹木の生育状況、下層植生の生育状況、病虫害・鳥獣害・気象害の発生状況、保護対象樹種・植物群落・動物種の生育・生息状況、論文等発表状況、事業・取組実績、巡視実施状況等
調査手法	資料調査により樹木の生育状況、下層植生の生育状況、論文等発表状況を把握。 森林概況調査では調査ルートにおける樹木・下層植生の生育状況、病虫害・鳥獣害・気象害の発生状況を把握。 森林詳細調査では2プロットにおいて樹木・下層植生の生育状況、保護対象植物群落の生育状況、病虫害・鳥獣害・気象害の発生状況を把握。 聞き取り調査により、事業・取組実績、巡視実績状況等を把握。

結果概要	［ 希少個体群の生育･生息環境となる森林の状況 ］ ・保護林及び隣接林分の森林タイプの分布等に大きな変化なし。 ・保護林周辺域では、シカの生息が増加傾向。 ・樹木・下層植生の生育状況に目立った変化なし。 ［ 保護対象種とする希少な野生生物の生育・生息状況 ］ ・ホンシャクナゲの生育状況は十分に確認できなかった。 ・詳細調査のプロット設定の見直しが必要。 ［ 学術研究での利用状況 ］ ・直近5年間において学術研究等への利用なし。 ［ 保護林における事業・取組実績、巡視状況等 ］ ・森林官等による定期的な巡視が実施され必要な取組が実施されている状態。 ［ 機能評価 ］ ・ホンシャクナゲの生育状況調査の見直しが必要。シカの生息状況に注視する必要があり、定期的な巡視を継続。

※モニタリング調査の詳細情報については、森林管理局にお問い合わせください。

花の谷シャクナゲ希少個体群保護林［江の川下流森林計画区］

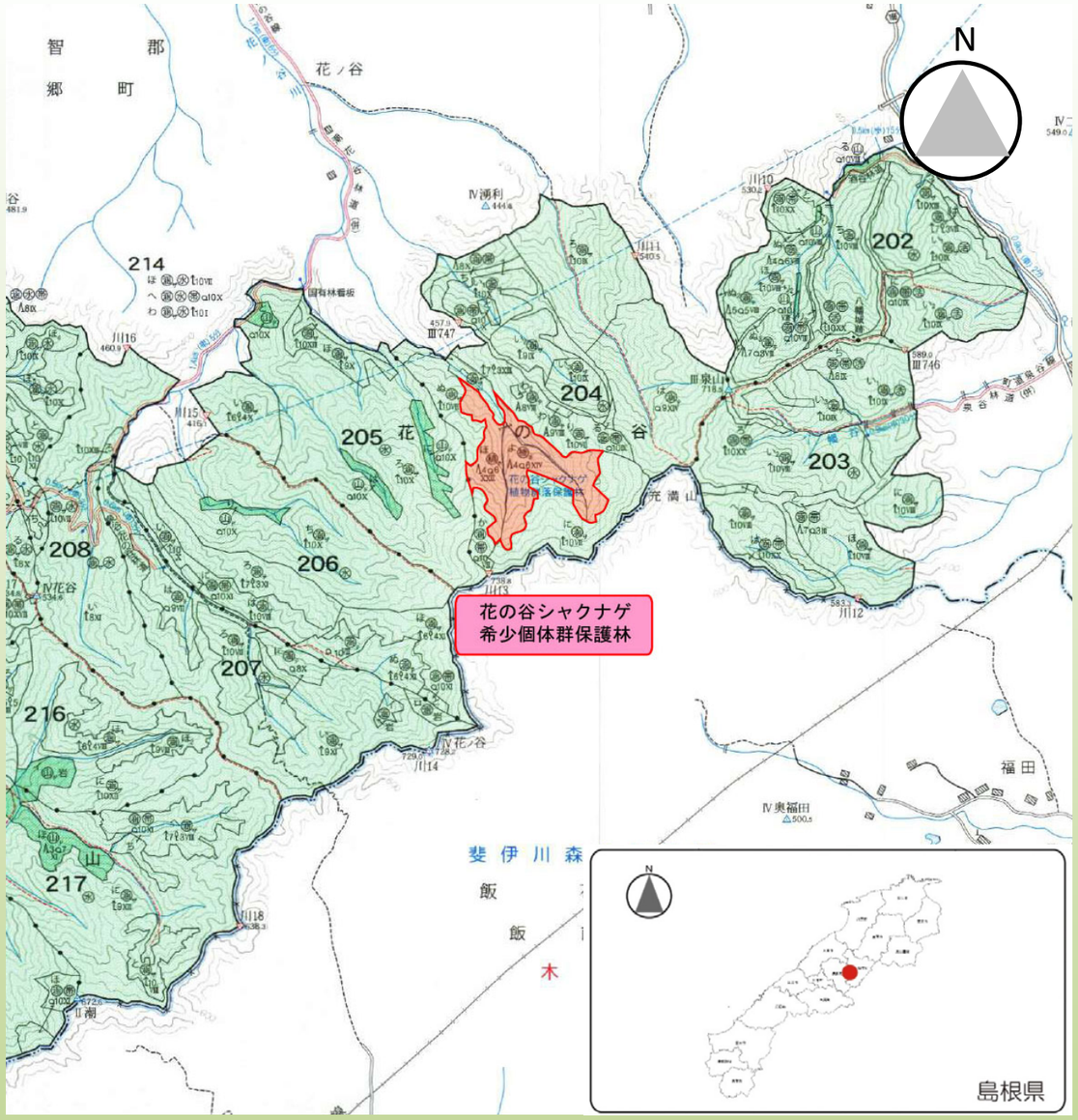

保護林内での注意事項	★国有林内の動植物の捕獲・採取はできません。 ★国有林内では火気厳禁です。禁煙にご協力ください。 ★自然環境の保護と安全な利用のために、歩道等を外れないようにお願いします。