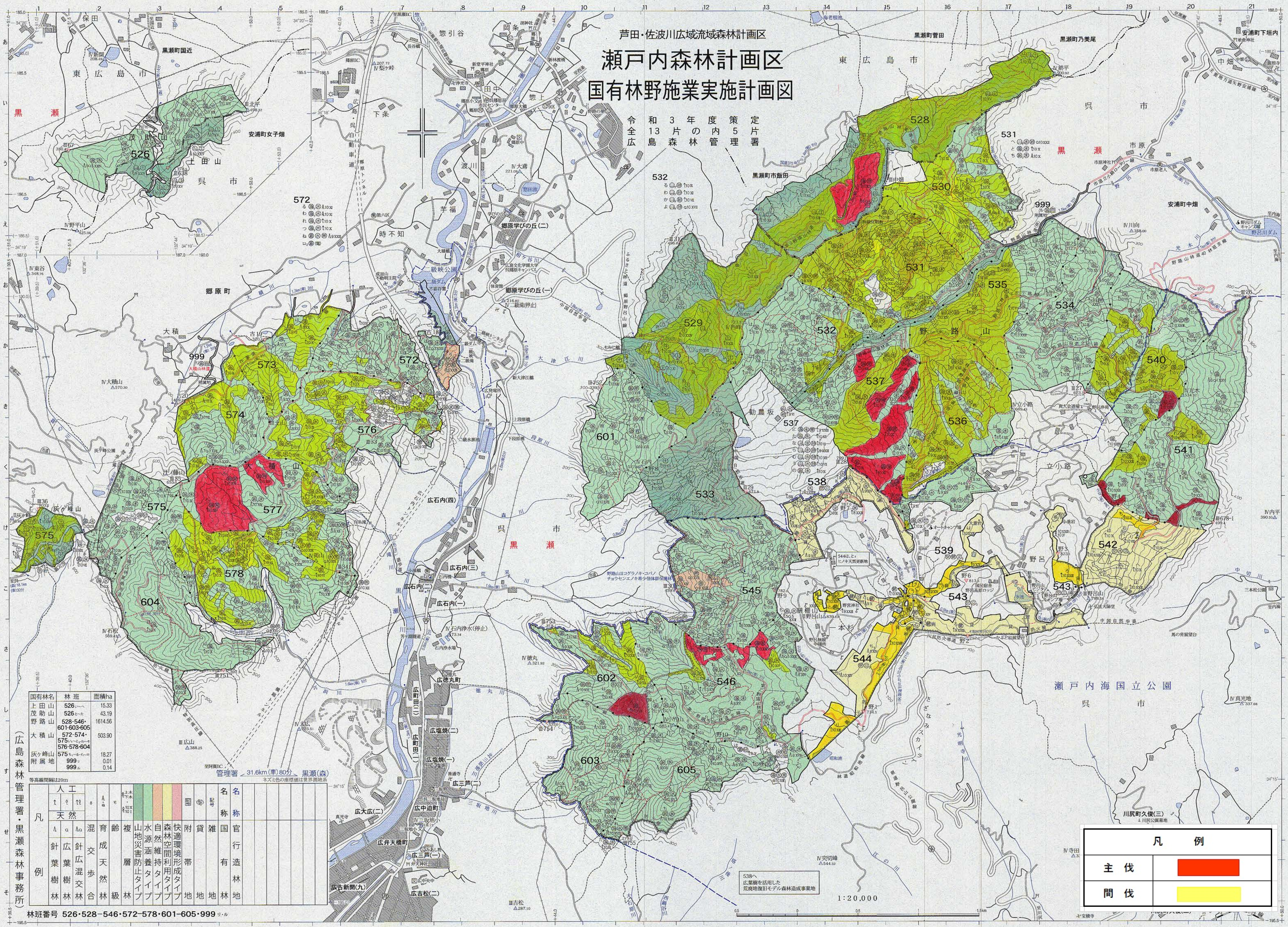

国有林名	林班	面積ha
上田山	526い～へ	15.33
茂助山	526と～た	43.19
野路山	528-546・601-603・605	1614.56
大積山	572-574・575い1～と1・わ～そ 576-578・604	503.90
灰ヶ峰山	575ち1～る・イ1～ロ	18.27
附属地	999り	0.01
	999ル	0.14

凡例：人工 / 天然 針葉樹林・広葉樹林・針広混交林、混交歩合、育成天然林、齢級、複層林、山地災害防止タイプ、水源涵養タイプ、自然維持タイプ、森林空間利用タイプ、快適環境形成タイプ、附帯地、貸地、雑地、名称 国有林、名称 官行造林地

林班番号 526・528－546・572－578・601－605・999リ・ル