芦田・佐波川広域流域森林計画区

瀬戸内森林計画区
国有林野施業実施計画図

令和3年度策定
全13片の内13片
広島森林管理署

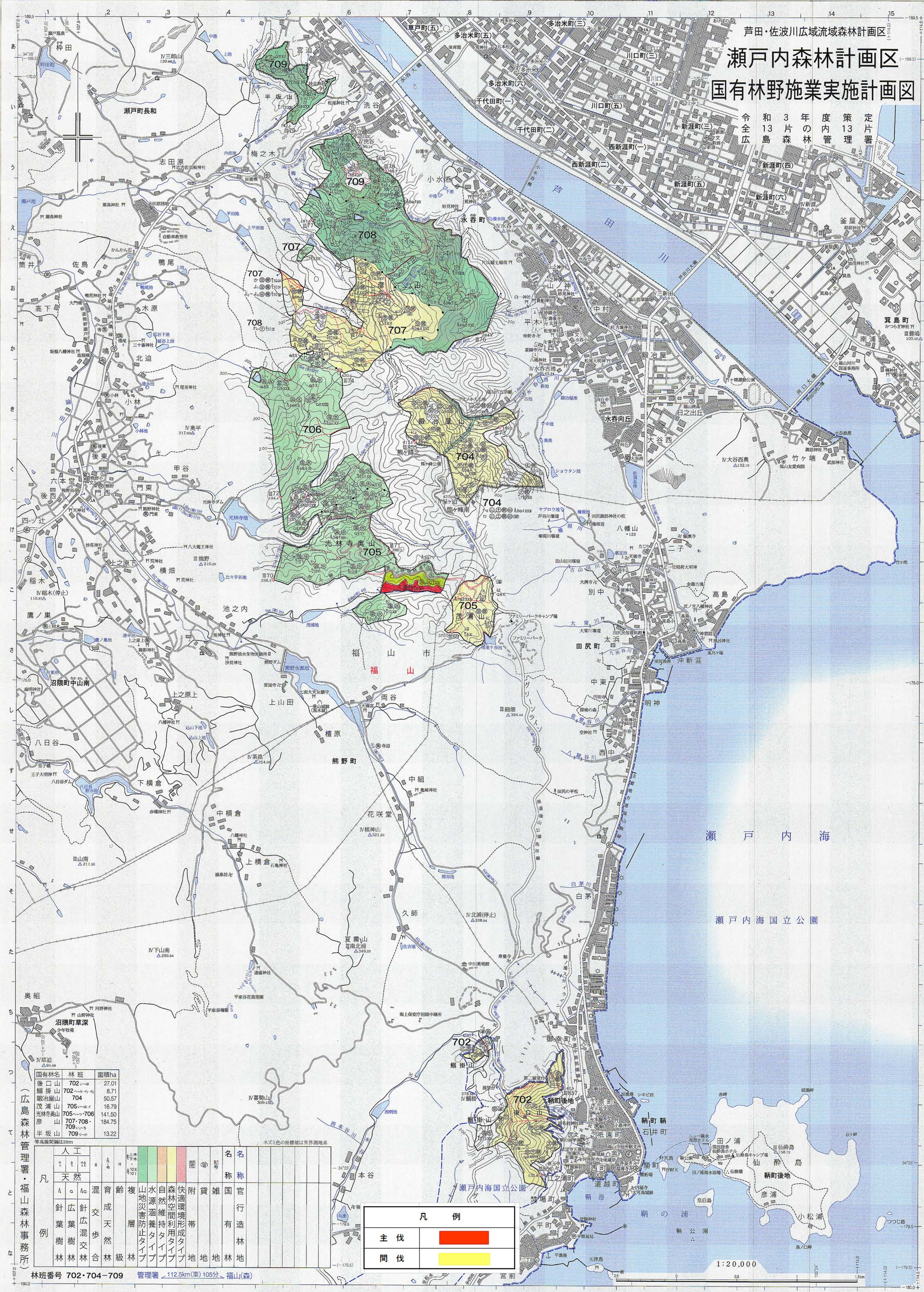
709
708
707
706
705
704
702
瀬戸町長和
枠田
宮迫
半坂山
洗谷
梅之木
志田原
小水呑
永呑町
高浦
山ノ神
中村
平木
西
鍛冶屋
川口町(三)
多治米町(三)
多治米町(五)
多治米町(六)
千代田町(一)
千代田町(二)
川口町(五)
西新涯町(一)
西新涯町(二)
新涯町(三)
新涯町(四)
新涯町(五)
新涯町(六)
釜屋
箕島
箕島町
南浦
南丘
芦田川
水呑向丘
日之出丘
大谷西
竹ヶ端
沖新涯
瀬戸内海
瀬戸内海国立公園
福山市
熊野町
沼隈町中山南
沼隈町草深
八日谷
下横倉
中横倉
上横倉
檀原
上山田
上之原上
上之原下
横畑
稲木
池之内
鷹ノ巣
光林寺奥山
光林寺池
光林寺ダム
熊野ダム
熊野水源池
熊ヶ峰北
熊ヶ峰南
熊ヶ峰公園
鍛冶屋山
保迫
甲谷
門東
門西
後東
後西
六本堂
四ツ辻
佐鳥
筒井
鴨尾
木原
高下
北迫
小林
奥平
半坂山
花咲堂
中組
久師
両谷
夏霧山
奥組
沼隈町草深
少年牧場
鰯掛山
後口山
辻之浦町
鞆町後地
鞆町鞆
石井町
関町
道越町
鞆港
鞆の浦
鞆公園
仙酔島
田ノ浦
彦浦
小松浦
つつじ島
皇后島
弁天島
瀬戸内海国立公園
本谷
別中
高島
太浜
田尻町
八幡山
二子
大谷西奥
福山商高
福山友愛病院
水呑漁港
沖新涯
ファミリーパークキャンプ場
ファミリーパーク
ショウタン池
ヤブロウ池
権現池
古山田川
大常川
佐波谷川
八幡谷川
白茅川
西川
現川
芦田川
河口大橋
水呑大橋
芦田川大橋
JR山陽本線
福塩線
県道後山公園洗谷線
主要地方道福山鞆線
一般県道福山神辺線
一般県道鞆港線
一般県道福山駅家線
一般県道福山府中線
一般県道福山環状線
一般県道福山停車場線
一般県道福山港湾線
一般県道福山港線
一般県道福山駅家線
一般県道福山神辺