紀ノ川広域流域森林計画区

紀北森林計画区
国有林野施業実施計画図

令和３年度策定
全２片の内１片
和歌山森林管理署

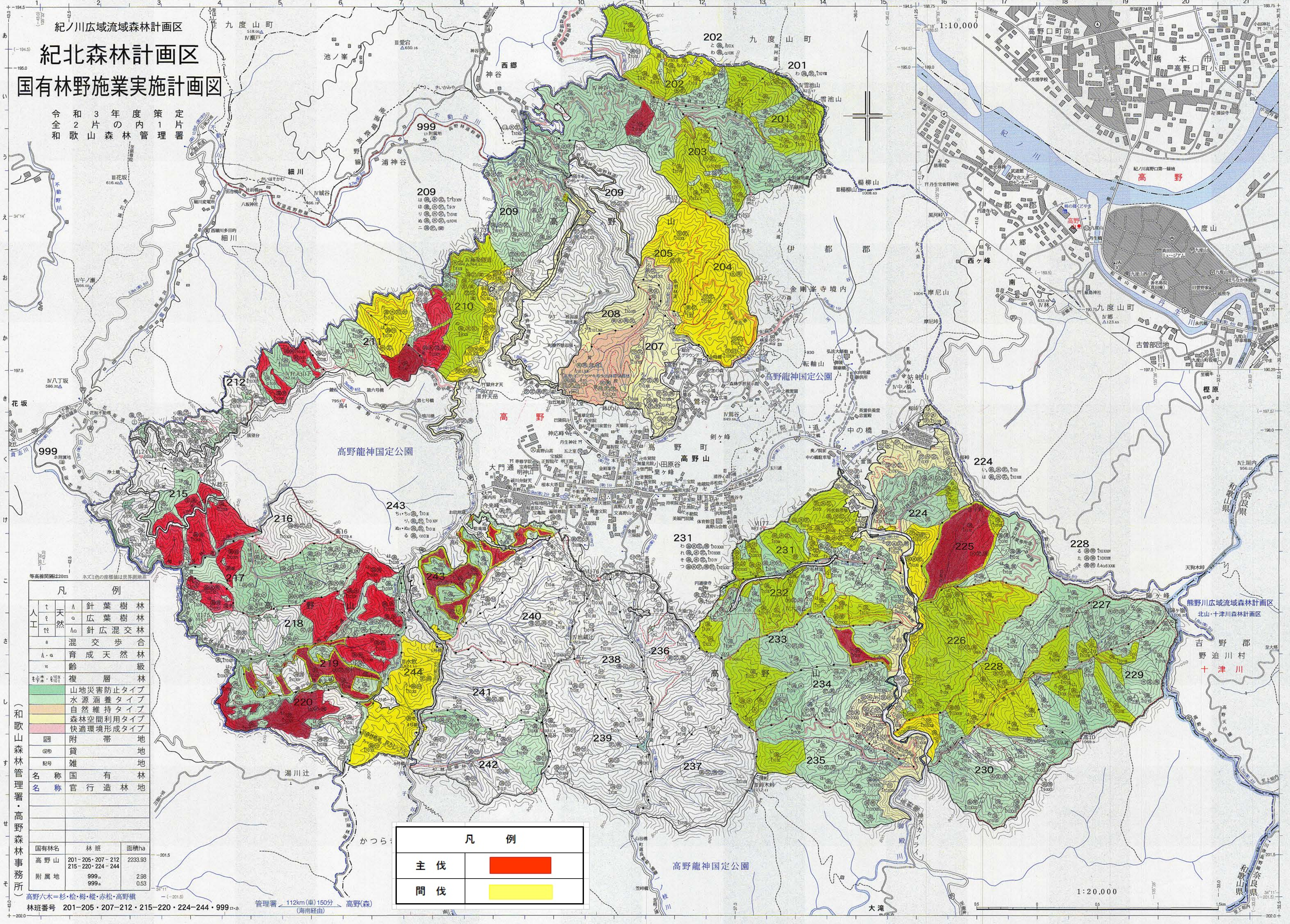

等高線間隔は20m　ネズミ色の座標値は世界測地系

凡例			
人工	天然		
↑	Λ	針葉樹林	
♀	ɑ	広葉樹林	
↑♀	Λɑ	針広混交林	
8		混交歩合	
Λ・ɑ		育成天然林	
Ⅵ		齢級	
		複層林	
		山地災害防止タイプ	
		水源涵養タイプ	
		自然維持タイプ	
		森林空間利用タイプ	
		快適環境形成タイプ	
記号		附帯地	
(記号)		貸地	
記号		雑地	
名称		国有林	
名称		官行造林地	

国有林名	林班	面積ha
高野山	201－205・207－212 215－220・224－244	2233.93
附属地	999ロ 999ホ	2.98 0.53

（和歌山森林管理署・高野森林事務所）

高野六木＝杉・桧・樅・栂・赤松・高野槇

林班番号　201－205・207－212・215－220・224－244・999

凡例	
主伐	(赤)
間伐	(黄)