立入禁止詳細図⑥

縮尺：1/20,000

5436-25

令和５年11月30日まで立入禁止
令和５年12月１日以降は入林可

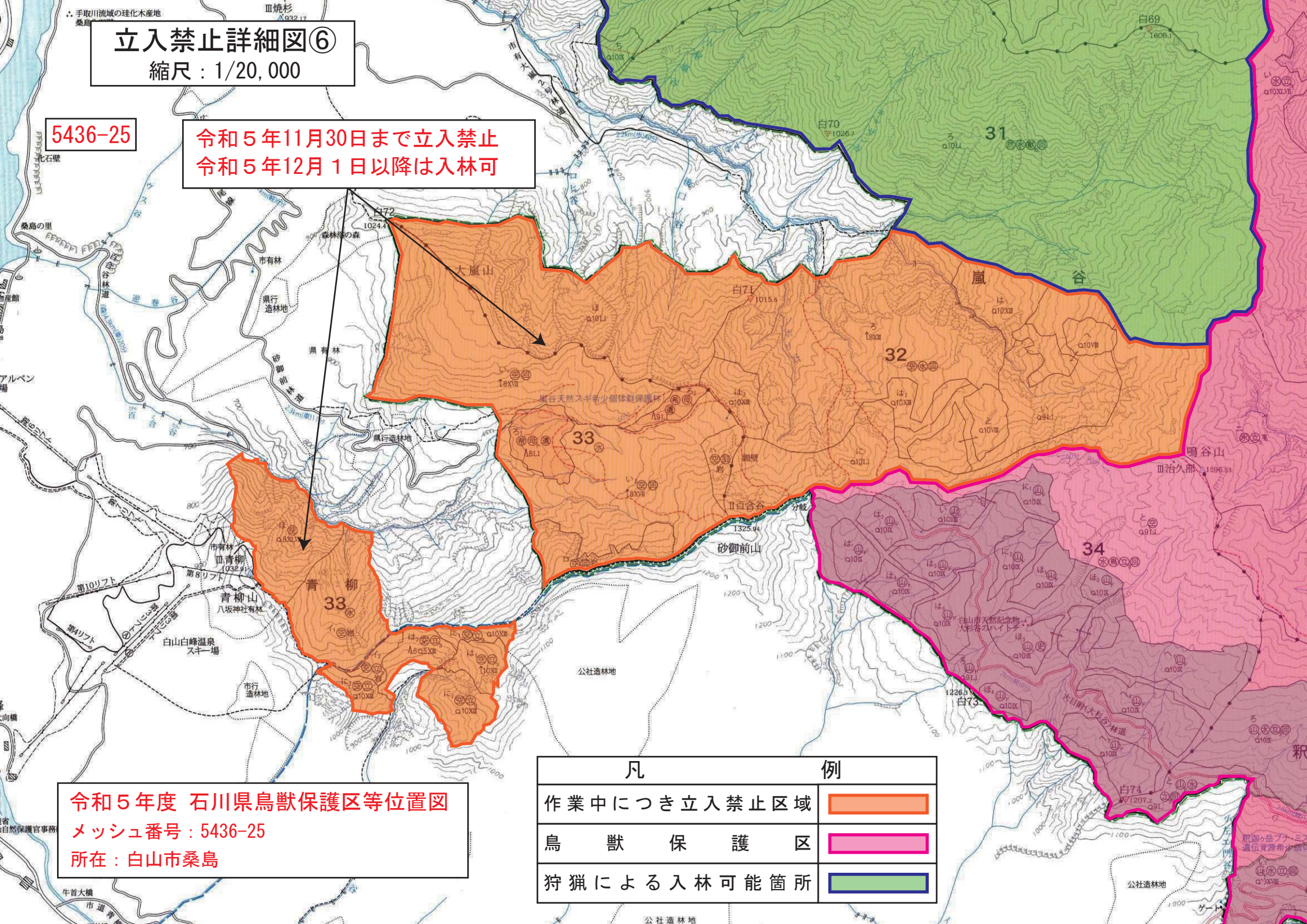

凡	例
作業中につき立入禁止区域	
鳥獣保護区	
狩猟による入林可能箇所	

令和５年度　石川県鳥獣保護区等位置図
メッシュ番号：5436-25
所在：白山市桑島