令和８年度 「銃器の使用を制限する区域」（円山川３－３）

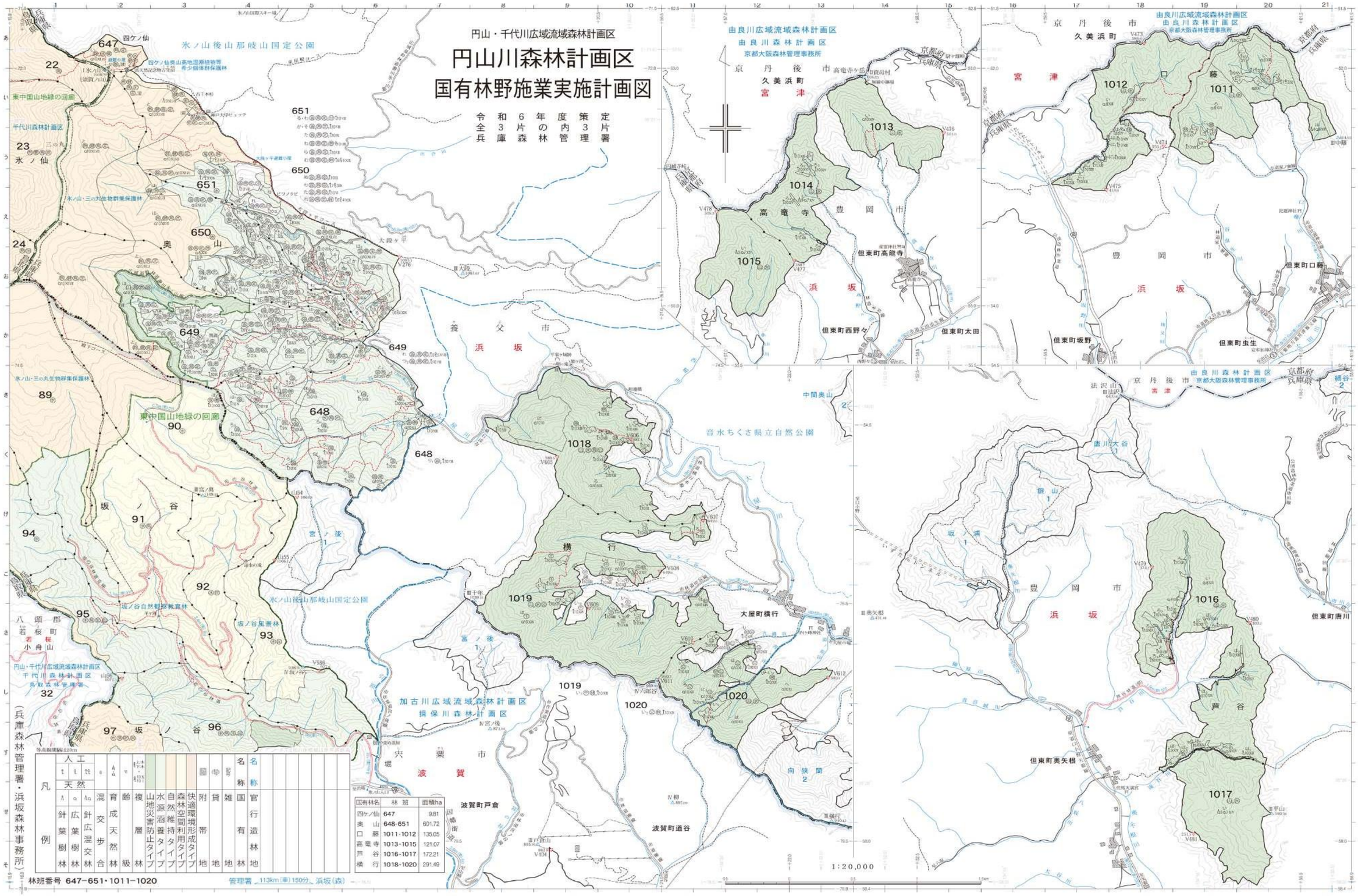

国有林名	林班	面積ha
四ケノ仙	647	9.81
奥山	648-651	601.72
口藤	1011・1012	135.05
高竜寺	1013・1015	121.07
芦谷	1016・1017	172.21
横行	1018・1020	291.49