令和８年度 「銃器の使用を制限する区域」（加古川８－５）

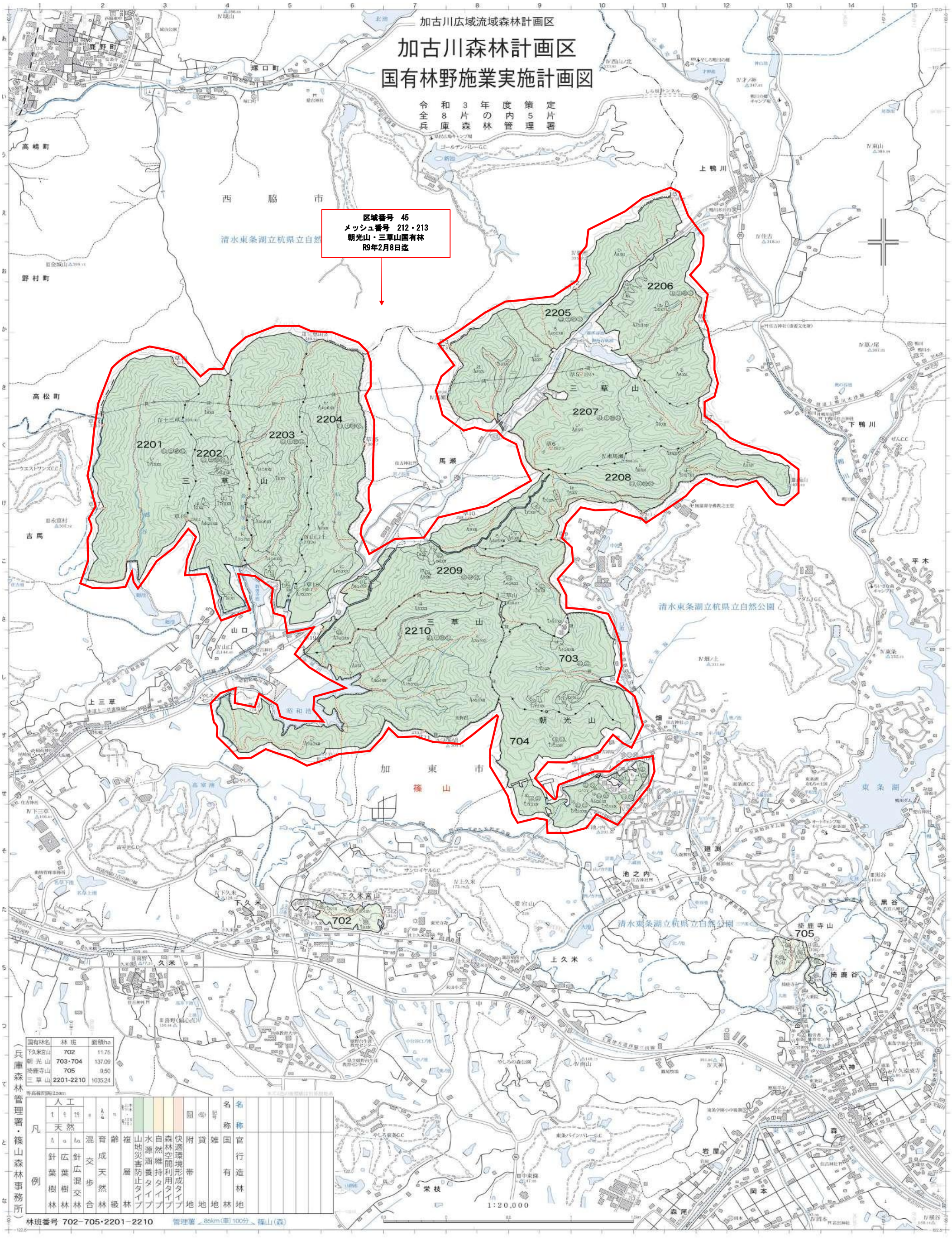

国有林名	林班	面積ha
下久米宮山	702	11.75
朝光山	703・704	137.09
持鹿寺山	705	9.50
三草山	2201-2210	1035.24

等高線間隔は20m

凡例

人工
- 針葉樹林
- 広葉樹林
- 針広混交林

天然
- 針葉樹林
- 広葉樹林
- 針広混交林

- 混交歩合
- 育成天然林
- 齢級
- 複層林
- 山地災害防止タイプ
- 水源涵養タイプ
- 自然維持タイプ
- 森林空間利用タイプ
- 快適環境形成タイプ
- 附帯地
- 貸地
- 雑地
- 国有林名称
- 官行造林地名称