令和８年度 「銃器の使用を制限する区域」（加古川８－３）

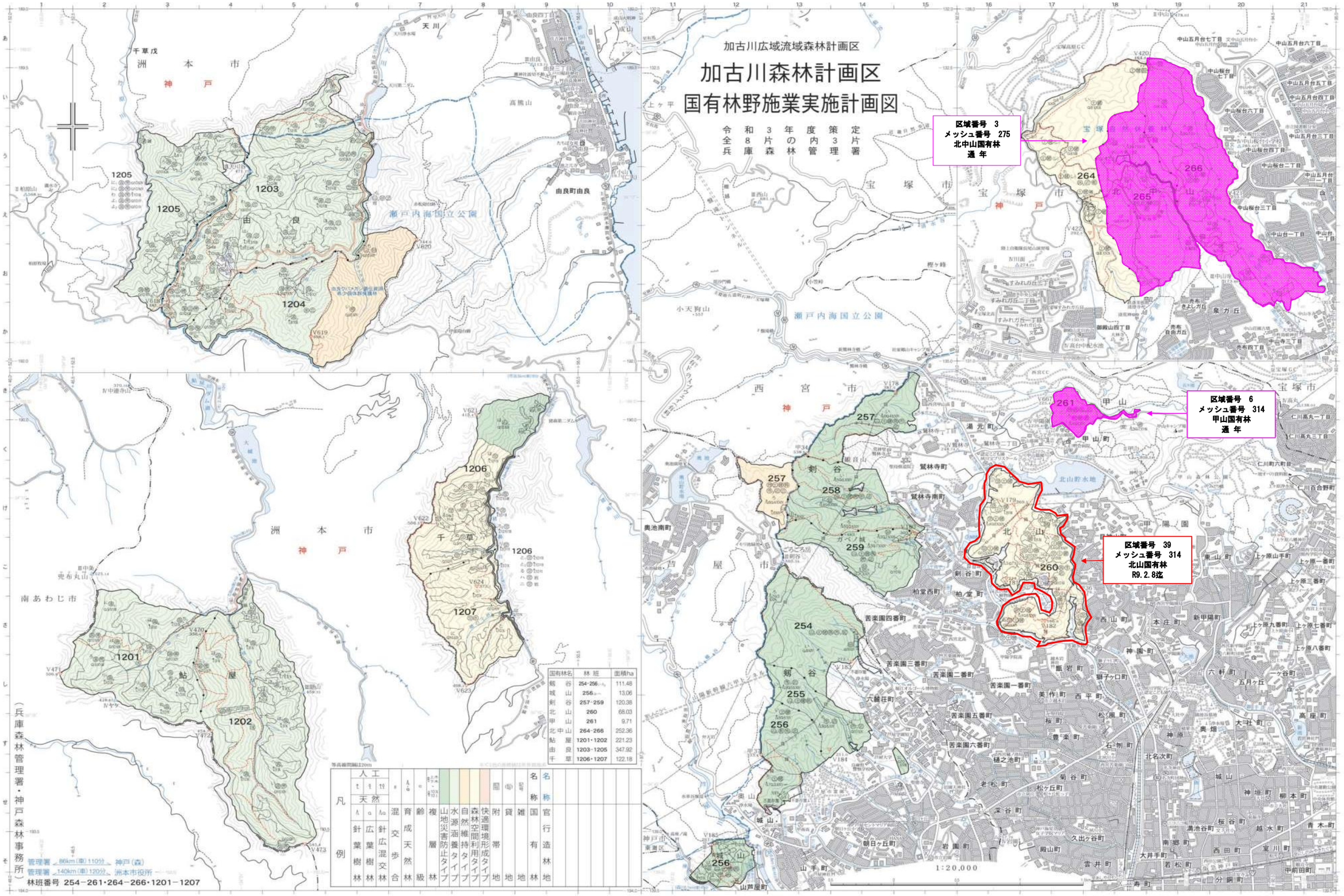

国有林名	林班	面積ha
鎖谷	254-256	111.48
城山	255	13.06
剣谷	257-259	120.38
北山	260	68.03
甲山	261	9.71
北中山	264-266	252.36
鮎屋	1201・1202	221.23
由良	1203・1205	347.92
千草	1206・1207	122.18