令和８年度 「銃器の使用を制限する区域」（揖保川10－8）

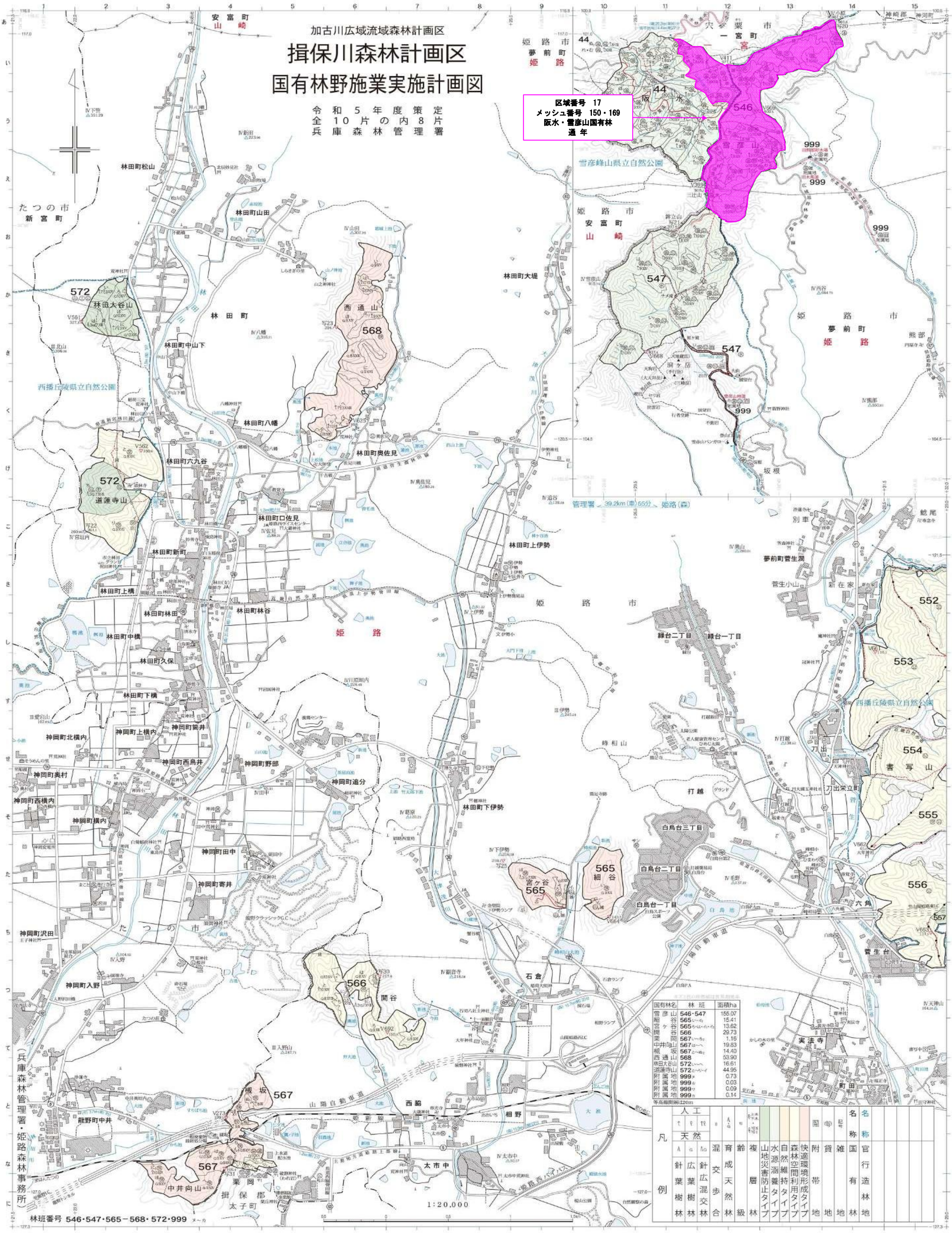

国有林名	林班	面積ha
雪彦山	546・547	155.07
細谷	565	15.41
宮ケ谷	565	13.62
開谷	566	29.73
栗岡	567	1.16
中井向山	567	19.83
根坂	567	14.40
西通山	568	53.90
林田大谷山	572	16.61
道蓮寺山	572	44.95
附属地	999	0.73
附属地	999	0.03
附属地	999	0.09
附属地	999	0.14

等高線間隔120m

凡例																			
人工																			
天然																			
針葉樹林	広葉樹林	針広混交林	混交歩合	育成天然林	齢級	複層林	山地災害防止タイプ	水源涵養タイプ	自然維持タイプ	森林空間利用タイプ	快適環境形成タイプ	附帯地	貸地	雑地	国有林	名称	名称	官行造林地	

林班番号 546・547・565－568・572・999