# 令和８年度　立入禁止区域図（加古川８－５）

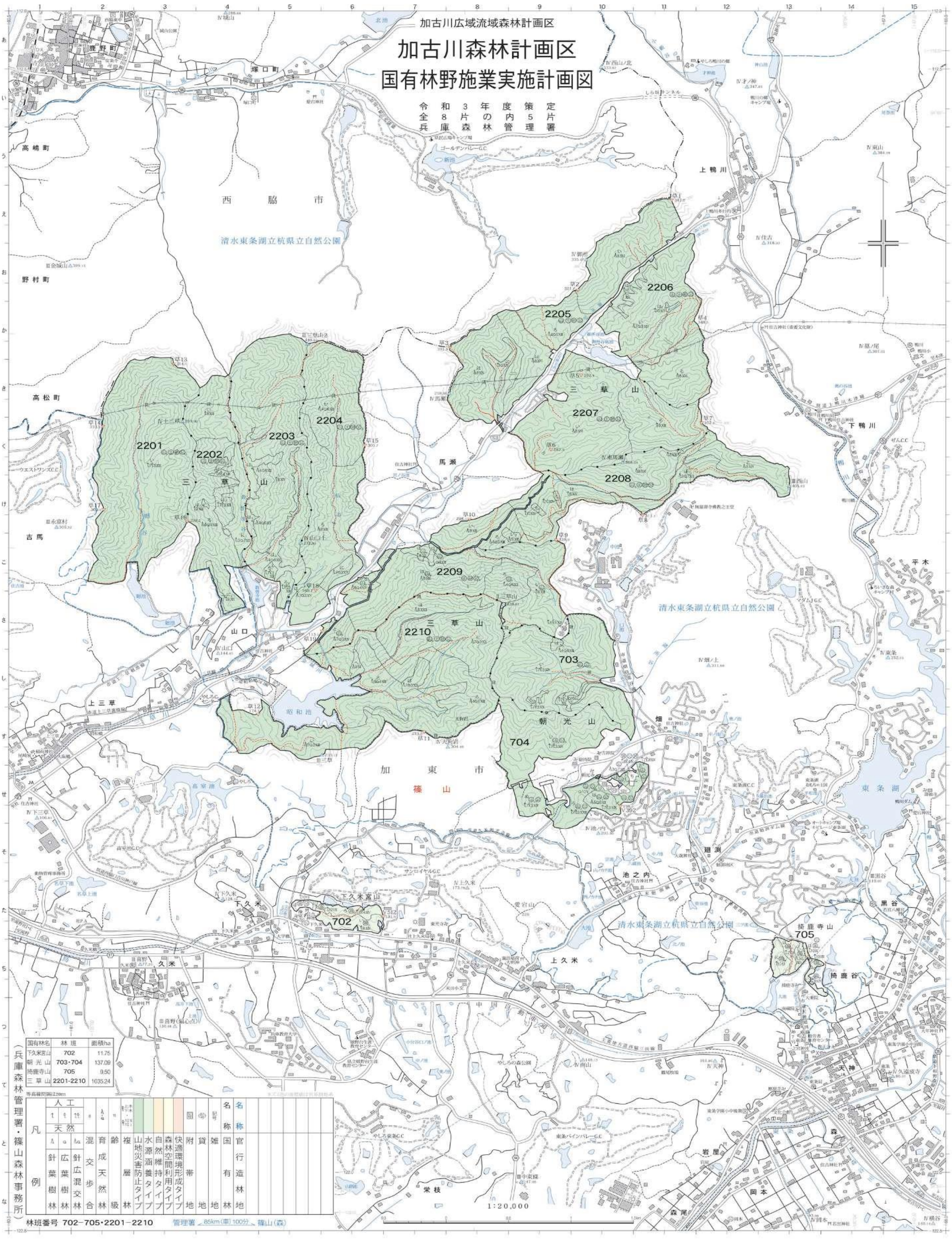


| 国有林名 | 林班 | 面積ha |
|---|---|---|
| 下久米宮山 | 702 | 11.75 |
| 朝光山 | 703・704 | 137.09 |
| 掛鹿寺山 | 705 | 9.50 |
| 三草山 | 2201-2210 | 1035.24 |

等高線間隔20m

| 凡例 | | |