令和８年度　立入禁止区域図（加古川８－２）

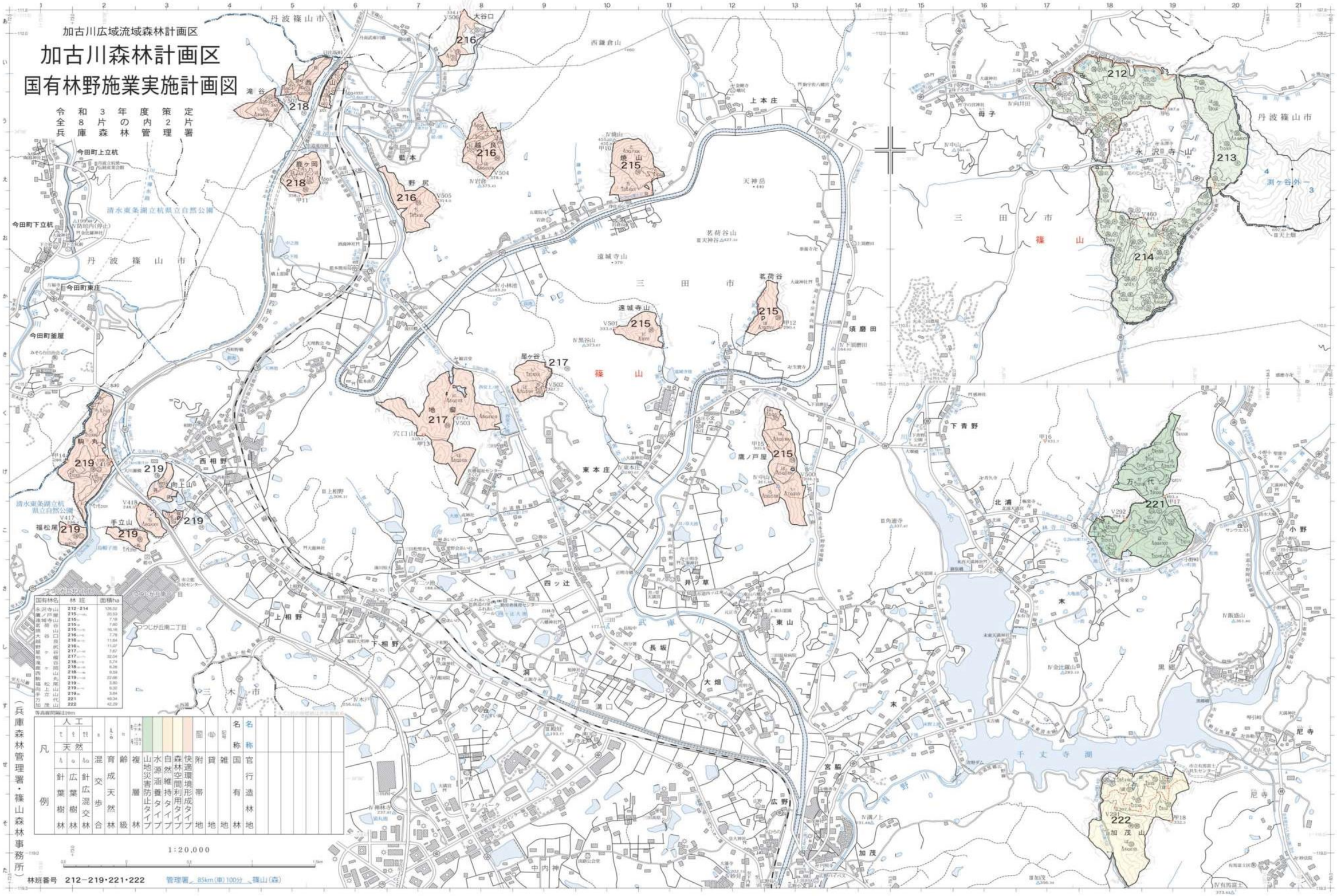

国有林名	林班	面積ha
永沢寺山	212－214	126.52
鷹ノ戸屋	215	20.53
遠城寺山	215	7.18
茗荷谷	215	7.80
須磨谷山	215	16.16
藍本口	216	7.78
野尻谷	216	11.84
大谷口	216	11.07
越良	217	7.67
滝谷	217	32.04
地蔵谷	218	5.74
駒ヶ岡	218	6.26
西山	218	9.59
駒丸	219	22.66
福松尾	219	3.80
向上山	219	6.32
手立山	219	3.84
万代	221	40.34
加茂山	222	42.29

等高線間隔20m

| 凡例 | | |