円山・千代川広域流域森林計画区

円山川森林計画区
国有林野施業実施計画図

令和元年度策定
全3片の内2片
兵庫森林管理署

立入禁止区域図

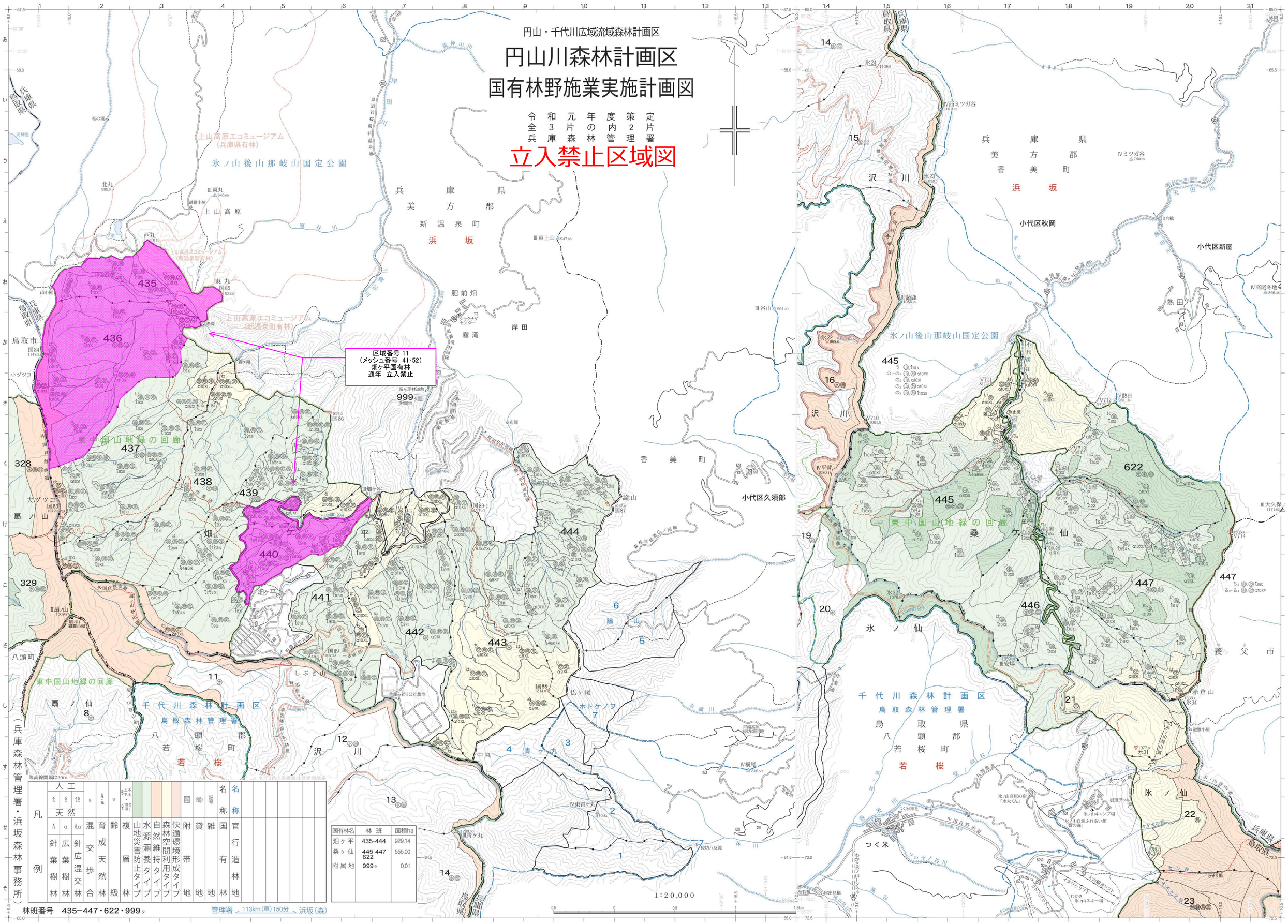

国有林名	林班	面積ha
畑ヶ平	435-444	929.14
桑ヶ仙	445-447 622	555.00
附属地	999ヶ	0.01

等高線間隔は20m

凡例																																			
	人工																																		
	天然																																		
	針葉樹林	広葉樹林	針広混交林	混交歩合	育成天然林	齢級	複層林	山地災害防止タイプ	水源涵養タイプ	自然維持タイプ	森林空間利用タイプ	快適環境形成タイプ	附帯地	貸地	雑地	国有林名称	官行造林地名称																	

林班番号 435−447・622・999ヶ

管理署 113km(車)150分 浜坂(森)

（兵庫森林管理署・浜坂森林事務所）