兵庫森林管理署管内図

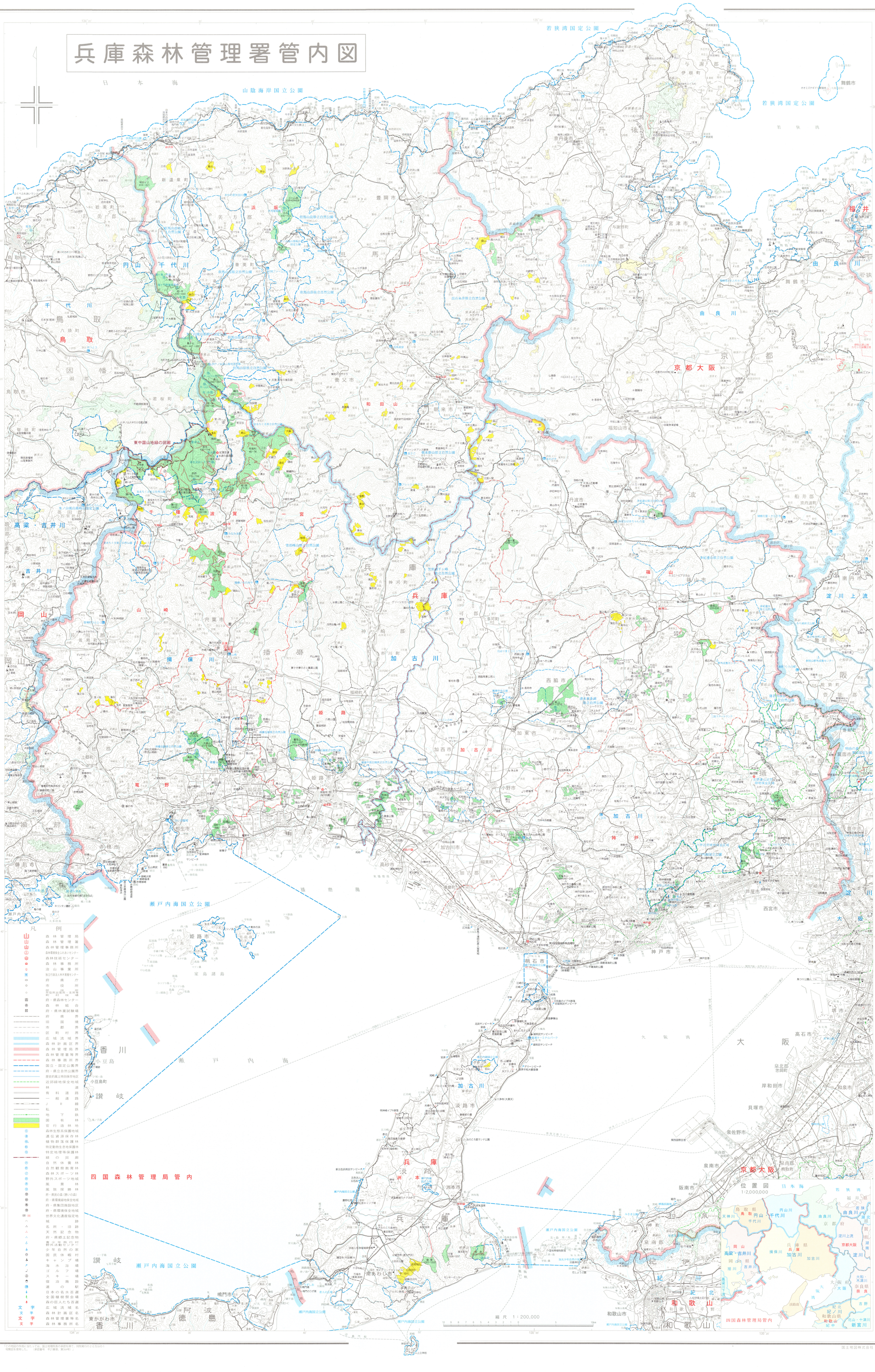
日本海
山陰海岸国立公園
若狭湾国定公園
舞鶴市
伊根町
与謝郡
京丹後市
宮津市
与謝野町
丹後
新温泉町
豊岡市
但馬
美方郡
岩美町
浜坂
香美町
鳥取市
因幡
円山川
千代川
八頭町
若桜町
智頭町
東中国山地緑の図廊
氷ノ山後山那岐山国定公園
兵庫
播磨
揖保川
加古川
姫路市
市川町
福崎町
神河町
多可郡
西脇市
加東市
加西市
三木市
小野市
加古川市
高砂市
稲美町
播磨町
明石市
淡路
淡路市
洲本市
南あわじ市
瀬戸内海国立公園
姫路市
家島諸島
香川
小豆島
小豆島町
讃岐
徳島
阿波
東かがわ市
鳴門市
四国森林管理局管内
京都大阪
福知山市
綾部市
京都
船井郡
京丹波町
丹波市
篠山
多紀連山県立自然公園
篠山市
丹波
福井
若狭
由良川
舞鶴市
淀川
淀川上流
南丹市
亀岡市
大阪
能勢町
豊能郡
猪名川県立自然公園
川西市
猪名川
川西
箕面市
豊能町
三田市
三田スカイトリンク
三田
有馬富士
有馬温泉
神戸市
西宮市
芦屋市
尼崎市
大阪市
堺市
高石市
泉北郡
忠岡町
岸和田市
和泉市
貝塚市
泉佐野市
泉南市
泉南郡
熊取町
阪南市
和歌山
和歌山市
紀伊
紀ノ川
紀北
紀中
紀南
和歌山県
奈良県
奈良
吉野
大和
木津川
北山・十津川
新宮川
大阪府
京都府
滋賀県
湖北
湖南
兵庫県
岡山県
岡山
高梁・吉井川
吉井川
旭川
千代川
円山川
由良川
加古川
揖保川
天神川
鳥取県
位置図
1:2,000,000
日本海
若狭湾
縮尺 1：200,000
凡例
森林管理局
森林管理署
森林管理事務所
森林環境保全ふれあいセンター
森林技術センター
森林事務所
治山事業所
独立行政法人林木育種センター
府県庁
市役所
区役所
市役所出張所・支所等
町村役場
府・県森林センター
森林組合
府・県林業試験場
府県界
旧国境
市郡界
区町村界
広域流域界
森林計画区界
森林管理局界
森林管理署等界
森林事務所界
国立・国定公園界
府・県立自然公園界
歴史的風土特別保存地区
近郊緑地保全地域
林道
有料道路
一般道路
JR線
私鉄
地下鉄
国有林
官行造林地
森林生態系保護地域
遺伝資源保存林
植物群落保護林
特定動物生息地保護林
特定地理等保護林
緑の回廊
自然休養林
自然観察教育林
森林スポーツ林
野外スポーツ地域
風景林
風致探勝林
府・県民の森（憩いの森）
府・県環境緑地保全地域
府・県集団施設地区
府・県環境保全地域
世界文化遺産指定地域
城跡
名所・旧跡
天然記念物
府・県郷土記念物
青少年旅行村
野外活動センター
少年自然の家
国民休暇村
キャンプ場
海水浴場
ゴルフ場
スキー場
宿泊施設
道の駅
日本の名水百選
全国植樹祭会場
森の巨人たち百選
広域流域名
森林計画区名
森林管理署等名
森林事務所名
平成二十一年度調製　近畿中国森林管理局
「この地図の作成に当たっては、国土地理院長の承認を得て、同院発行の２０万分の１地勢図を使用した。（承認番号　平21業使、第564号）」
国土地図株式会社