九頭竜川広域流域森林計画区

越前森林計画区
国有林野施業実施計画図

令和7年度策定
全12片の内9片
福井森林管理署

凡例	
	銃器の使用を制限する区域
	鳥獣保護区、都市公園（狩猟禁止区域）

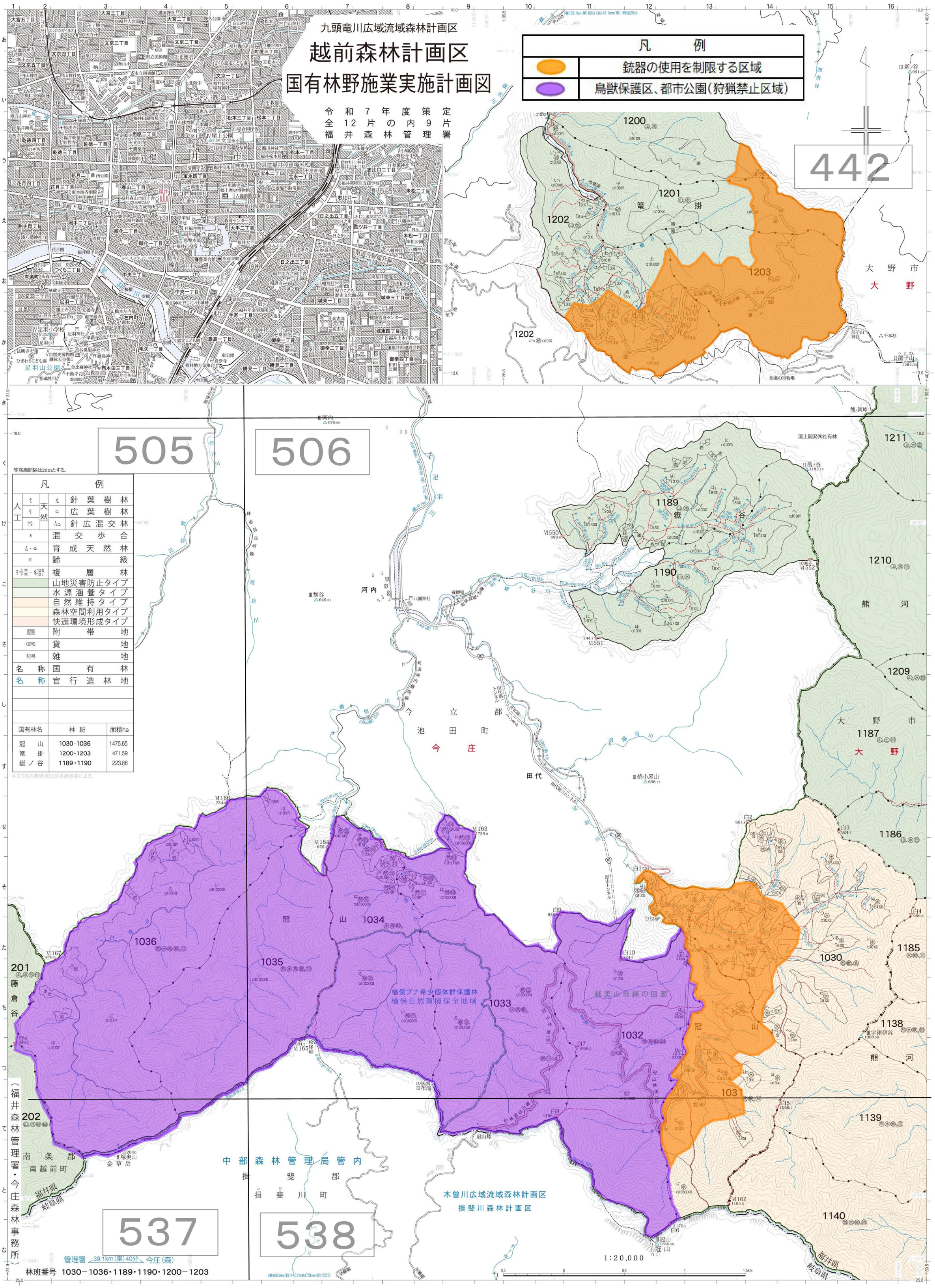

等高線間隔は20mとする。

凡例				
人工	↑	天然	Λ	針葉樹林
	ℓ		α	広葉樹林
	↑ℓ		Λα	針広混交林
8				混交歩合
Λ・α				育成天然林
VI				齢級
上木・下木				複層林
				山地災害防止タイプ
				水源涵養タイプ
				自然維持タイプ
				森林空間利用タイプ
				快適環境形成タイプ
記号				附帯地
(記号)				貸地
記号				雑地
名称				国有林
名称				官行造林地

国有林名	林班	面積ha
冠山	1030-1036	1475.65
篭掛	1200-1203	471.59
嶽ノ谷	1189・1190	223.86

ネズミ色の座標値は世界測地系による。

（福井森林管理署・今庄森林事務所）

管理署 39.1km(車)40分 今庄(森)

林班番号 1030－1036・1189・1190・1200－1203

1:20,000