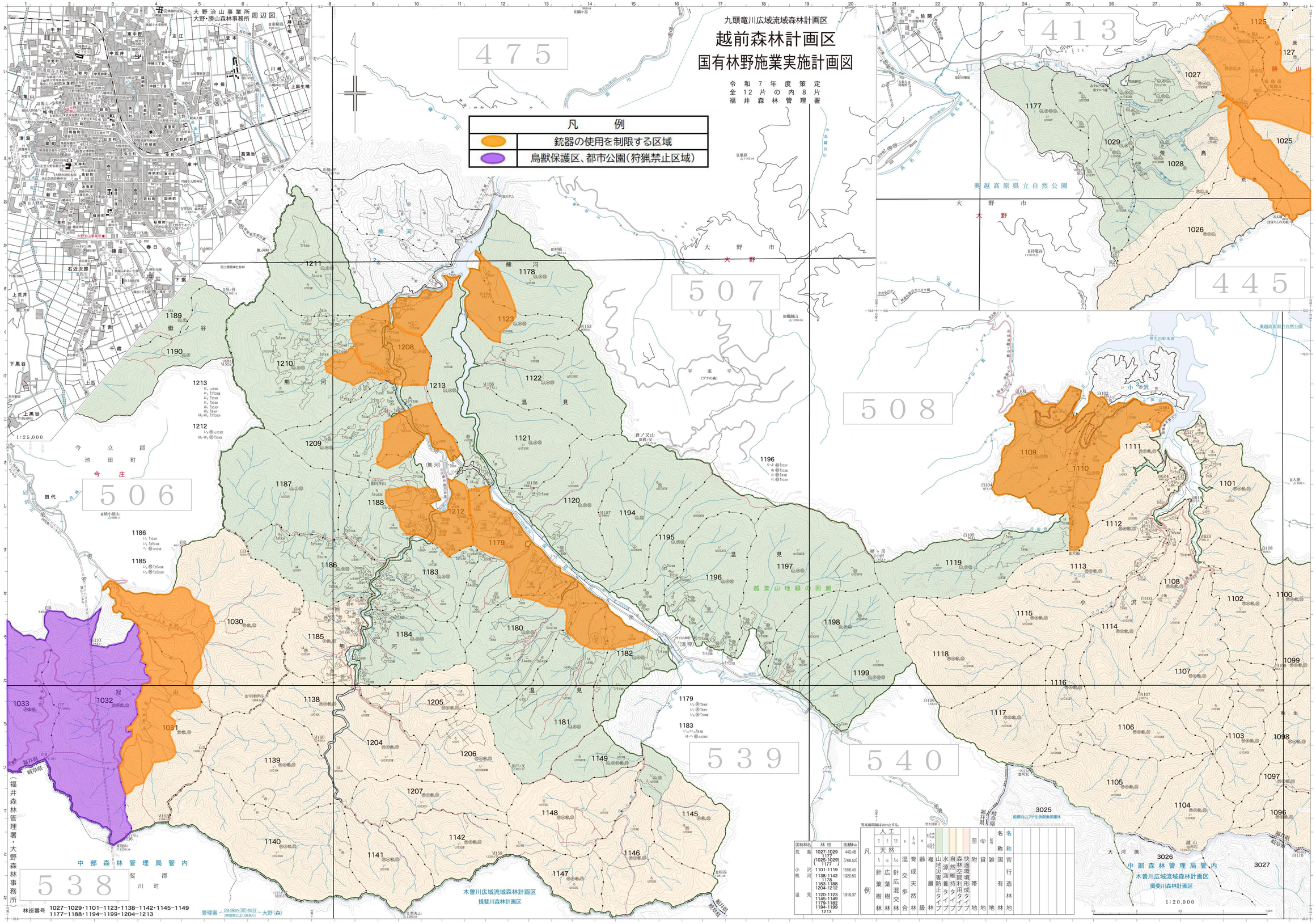
九頭竜川広域流域森林計画区
越前森林計画区
国有林野施業実施計画図
令和7年度策定
全12片の内8片
福井森林管理署
凡例
銃器の使用を制限する区域
鳥獣保護区、都市公園(狩猟禁止区域)
475
413
507
445
508
506
539
540
538
大野市
大野
今立郡
池田町
今庄
越美山地緑の回廊
奥越高原県立自然公園
中部森林管理局管内
木曽川広域流域森林計画区
揖斐川森林計画区
(福井森林管理署・大野森林事務所)
林班番号 1027-1029・1101-1123・1138-1142・1145-1149
1177-1188・1194-1199・1204-1213
管理署 29.9km(車)45分 大野(森)
1:25,000
1:20,000
凡例
国有林名 林班 面積ha
荒島 1027-1029 1177 440.46
(1025-1029 1177) (768.52)
小沢 1101-1119 1556.45
熊河 1138-1142 1178 1183-1188 1204-1212 1920.50
温見 1120-1123 1145-1149 1179-1182 1194-1199 1213 1919.37
等高線間隔は20mとする。
至大河原
至大野
至岐阜県
福井県
岐阜県
鷲郷白山ブナ生物群集保護林
名称 名称
国有林 官行造林地
名称 国有林
国有林 附帯地
国有林 貸地
国有林 雑地
国有林 快適環境形成タイプ
森林空間利用タイプ
自然維持タイプ
水源涵養タイプ
山地災害防止タイプ
複層林
齢級
育成天然林
混交歩合
人工
天然
針葉樹林
広葉樹林
針広混交林