九頭竜川広域流域森林計画区

越前森林計画区
国有林野施業実施計画図

令和7年度策定
全12片の内2片
福井森林管理署

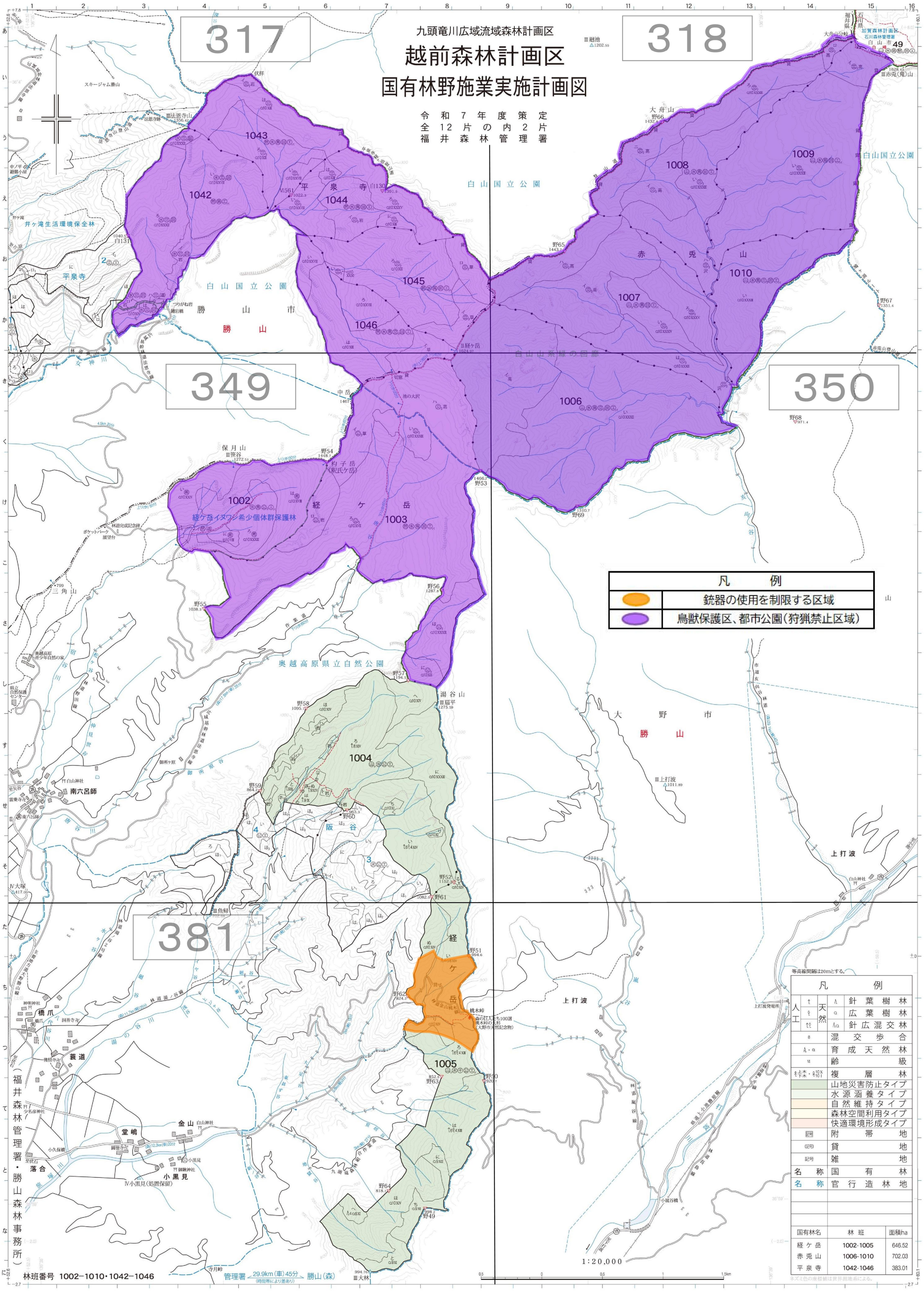

凡例	
	銃器の使用を制限する区域
	鳥獣保護区、都市公園(狩猟禁止区域)

等高線間隔は20mとする。

凡例				
人工	↑	天然	Λ	針葉樹林
	♀		Q	広葉樹林
	↑♀		ΛQ	針広混交林
8				混交歩合
A・Q				育成天然林
VI				齢級
上木・下木				複層林
				山地災害防止タイプ
				水源涵養タイプ
				自然維持タイプ
				森林空間利用タイプ
				快適環境形成タイプ
記号				附帯地
(記号)				貸地
記号				雑地
名称				国有林
名称				官行造林地

国有林名	林班	面積ha
経ケ岳	1002-1005	646.52
赤兎山	1006-1010	702.03
平泉寺	1042-1046	383.01

ネズミ色の座標値は世界測地系による。

林班番号 1002−1010・1042−1046

管理署 29.9km(車)45分 (時間帯により差あり) 勝山(森)

(福井森林管理署・勝山森林事務所)