九頭竜川広域流域森林計画区

越前森林計画区
国有林野施業実施計画図

令和７年度策定
全１２片の内８片
福井森林管理署

凡例	立入禁止期間
	令和8年4月1日～令和9年3月31日
	鳥獣保護区、都市公園（狩猟禁止区域）

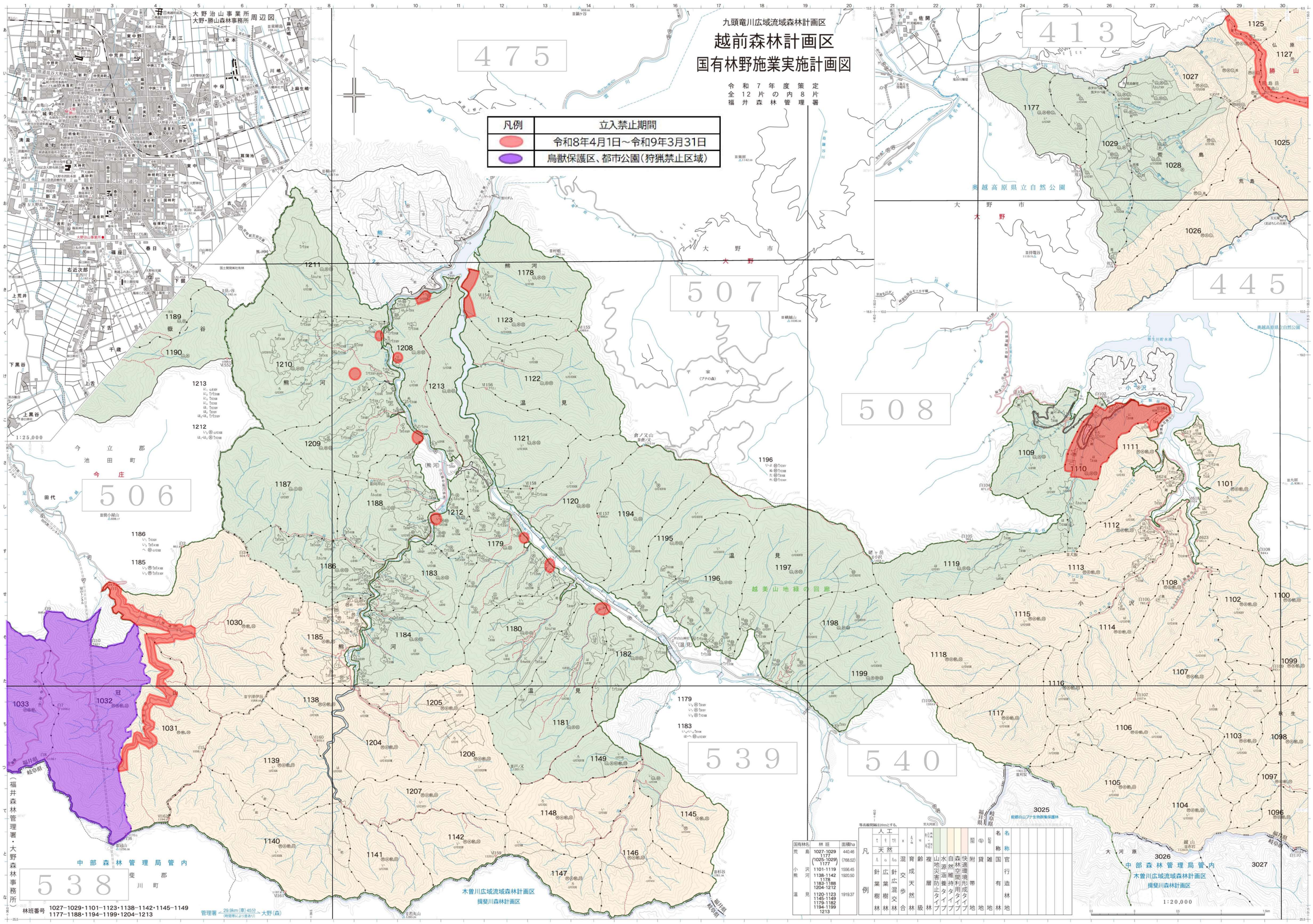

国有林名	林班	面積ha
荒島	1027-1029 1177 (1025-1029) 1177	440.46 (768.52)
小沢	1101-1119	1556.45
熊河	1138-1142 1178 1183-1188 1204-1212	1920.50
温見	1120-1123 1145-1149 1179-1182 1194-1199 1213	1919.37

凡例	
人工	
針葉樹林	
広葉樹林	
針広混交林	
交歩合	
混	
育成天然林	
人工林	
齢級	
複層林	
天然	
針葉樹林	
広葉樹林	
針広混交林	
森林空間利用タイプ	
快適環境形成タイプ	
自然維持タイプ	
水源涵養タイプ	
山地災害防止タイプ	
附帯	
雑地	
鑑地	
国有林	
官行造林地	
名称	
名称	

林班番号　1027-1029・1101-1123・1138-1142・1145-1149
1177-1188・1194-1199・1204-1213

（福井森林管理署・大野森林事務所）