九頭竜川広域流域森林計画区

越前森林計画区
国有林野施業実施計画区

令和２年度策定
全１２片の内９片
福井森林管理署

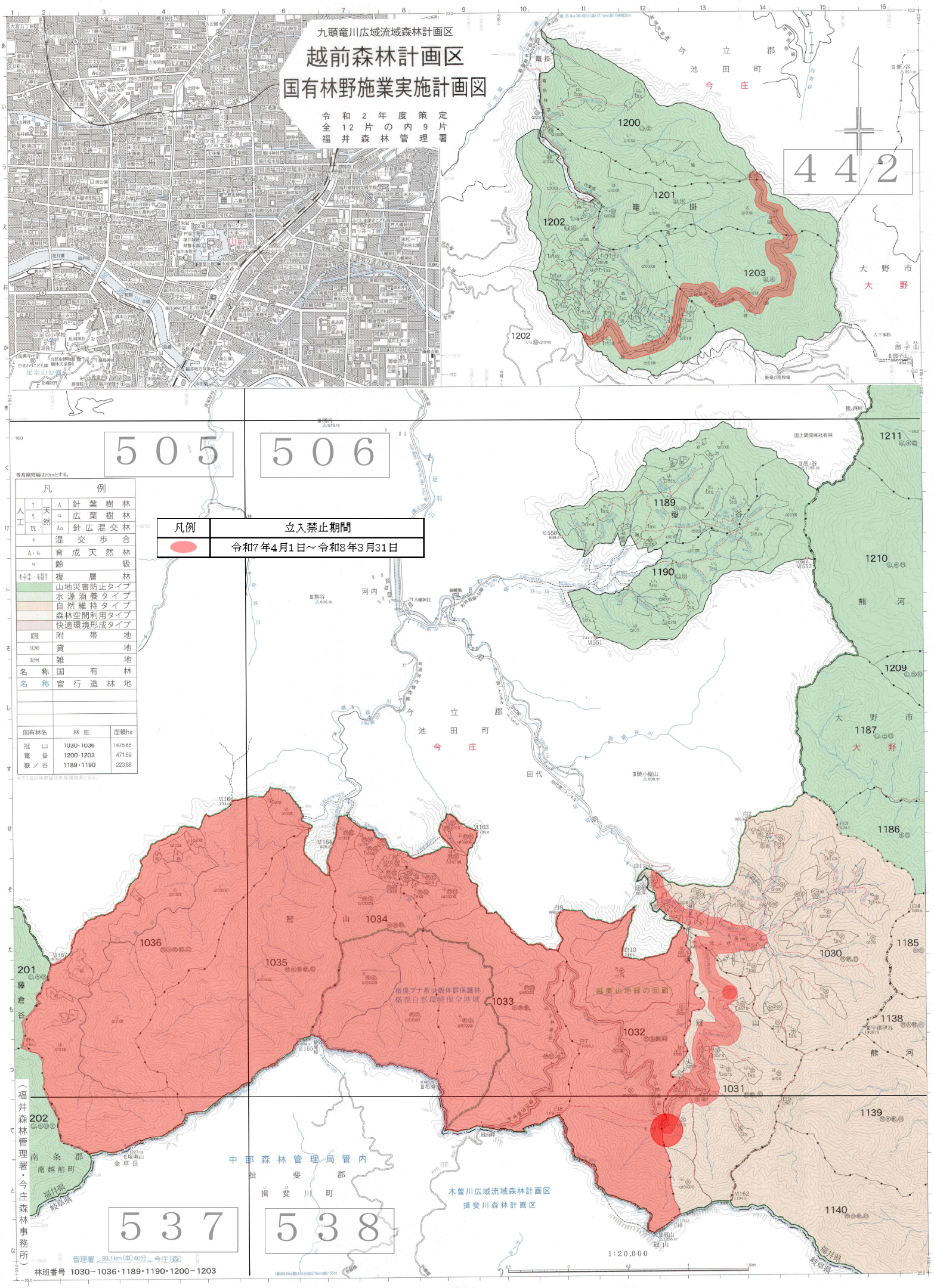

等高線間隔:20mとする。

凡例			
人工	t	天然	A 針葉樹林
	ℓ		α 広葉樹林
	tℓ		Aα 針広混交林
	s	混交歩合	
	A・α	育成天然林	
	VI	齢級	
	上木・下木	複層林	
		山地災害防止タイプ	
		水源涵養タイプ	
		自然維持タイプ	
		森林空間利用タイプ	
		快適環境形成タイプ	
	附帯地		
	貸地		
	雑地		
名称	国有林		
名称	官行造林地		

凡例	立入禁止期間
	令和7年4月1日～令和8年3月31日

国有林名	林班	面積ha
冠山	1030-1036	1475.65
竜掛	1200-1203	471.59
嶽ノ谷	1189・1190	223.86

※ズミ色の座標値は世界測地系による。

管理署 39.1km(車)40分 今庄(森)

林班番号 1030－1036・1189・1190・1200－1203

（福井森林管理署・今庄森林事務所）