九頭竜川広域流域森林計画区

越前森林計画区
国有林野施業実施計画図

令和２年度策定
全12片の内４片
福井森林管理署

凡例	立入禁止期間
	令和7年4月1日～令和8年3月31日

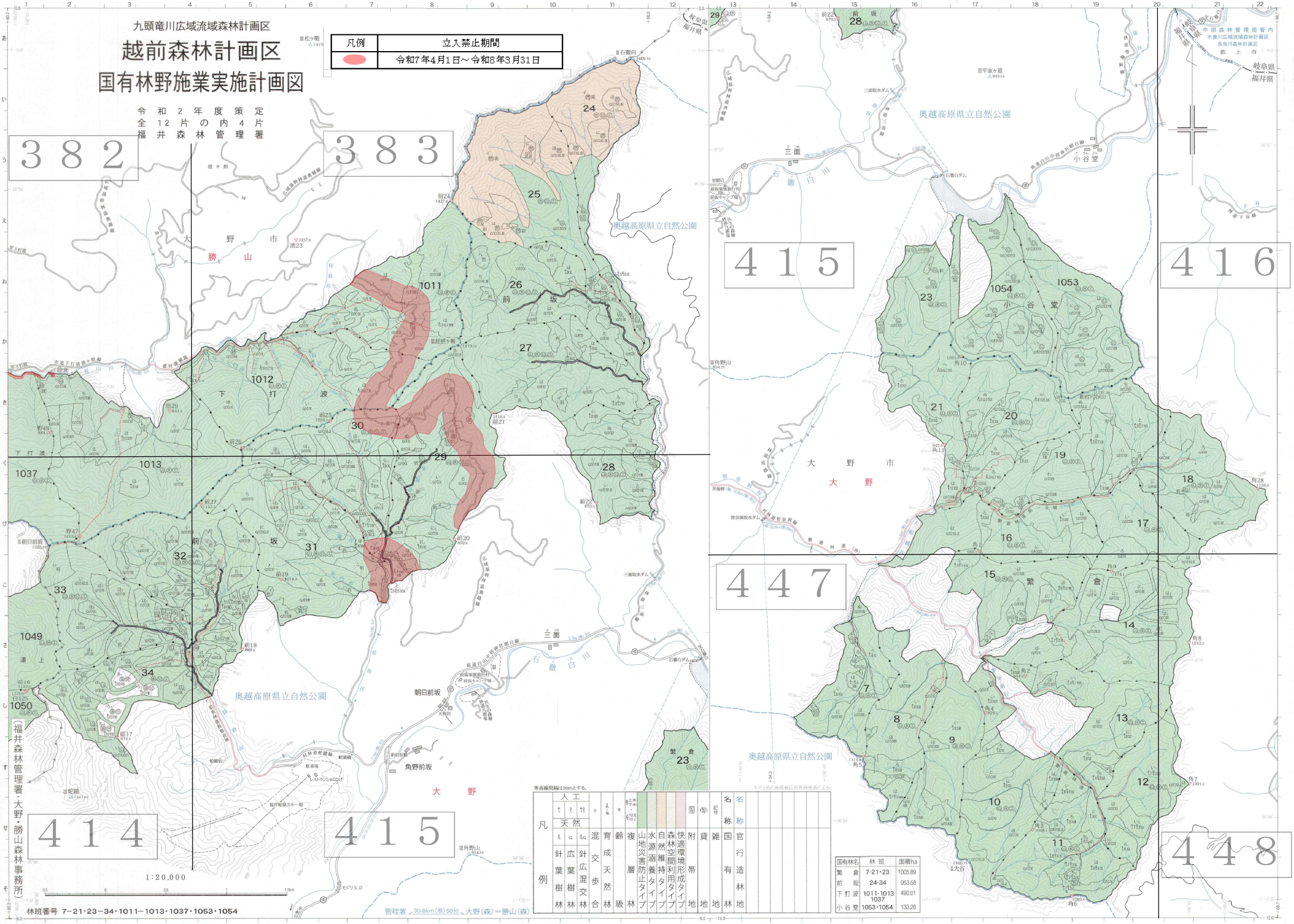

林班番号 7-21・23-34・1011-1013・1037・1053・1054

（福井森林管理署・大野・勝山森林事務所）

管理署 30.8km（車）50分 大野（森）＝勝山（森）

等高線間隔は20mとする。

凡例		
人工	t	針葉樹林
	ℓ	広葉樹林
	tℓ	針広混交林
天然	s	混交林
	A	育成天然林
	Aa	針広混交林
	u	複層林
	林齢	級
	山地災害防止タイプ	
	水源涵養タイプ	
	自然維持タイプ	
	森林空間利用タイプ	
	快適環境形成タイプ	
	風致	附帯地
	貸	貸地
	雑	雑地
名称	国有林	官行造林地

国有林名	林班	面積ha
繁倉	7-21・23	1005.89
前坂	24-34	953.58
下打波	1011-1013 1037	490.01
小谷堂	1053・1054	133.26