

令和8年度 分収育林公売物件のご案内  
(近畿中国森林管理局管内)

◆ 森林現況

➤ 物件所在地:

山口県山口市 滑山国有林 37い1 林小班

➤ 面 積 : 3.0000 ha

➤ 数量 (令和6年12月調査)

樹種	本数 (本)	材積 (m <sup>3</sup> )	平均胸高直径 (cm)	平均樹高 (m)	備考
スギ	571	692.22	38	24	
ヒノキ	1,955	1,318.92	28	20	
アカマツ	25	22.50	42	18	
その他	33	10.72			

➤ 管内図 (1/200,000) : 別紙 1

➤ 位置図 (1/20,000) : 別紙 2

➤ 詳細図 (1/5,000) : 別紙 3

➤ 現 況 写 真 : 別紙 4

◆ 入札に関するお問い合わせ

➤ 山口森林管理事務所 総務グループ 総括事務管理官

住所 : 〒753-0094 山口県山口市野田 35 番地 1

TEL : 050-3160-6155 083-922-0386

◆ 掲載内容に関するお問い合わせ

近畿中国森林管理局 森林整備課 分収林係 (緑のオーナー係)

住所 : 〒530-0042 大阪府大阪市北区天満橋 1 丁目 8 番 75 号

フリーダイヤル : 0120-413-398 TEL(直) : 06-6881-3532 FAX : 06-6881-3427

# 管内図

別紙 1

滑山国有林37い1林小班  
1/200,000

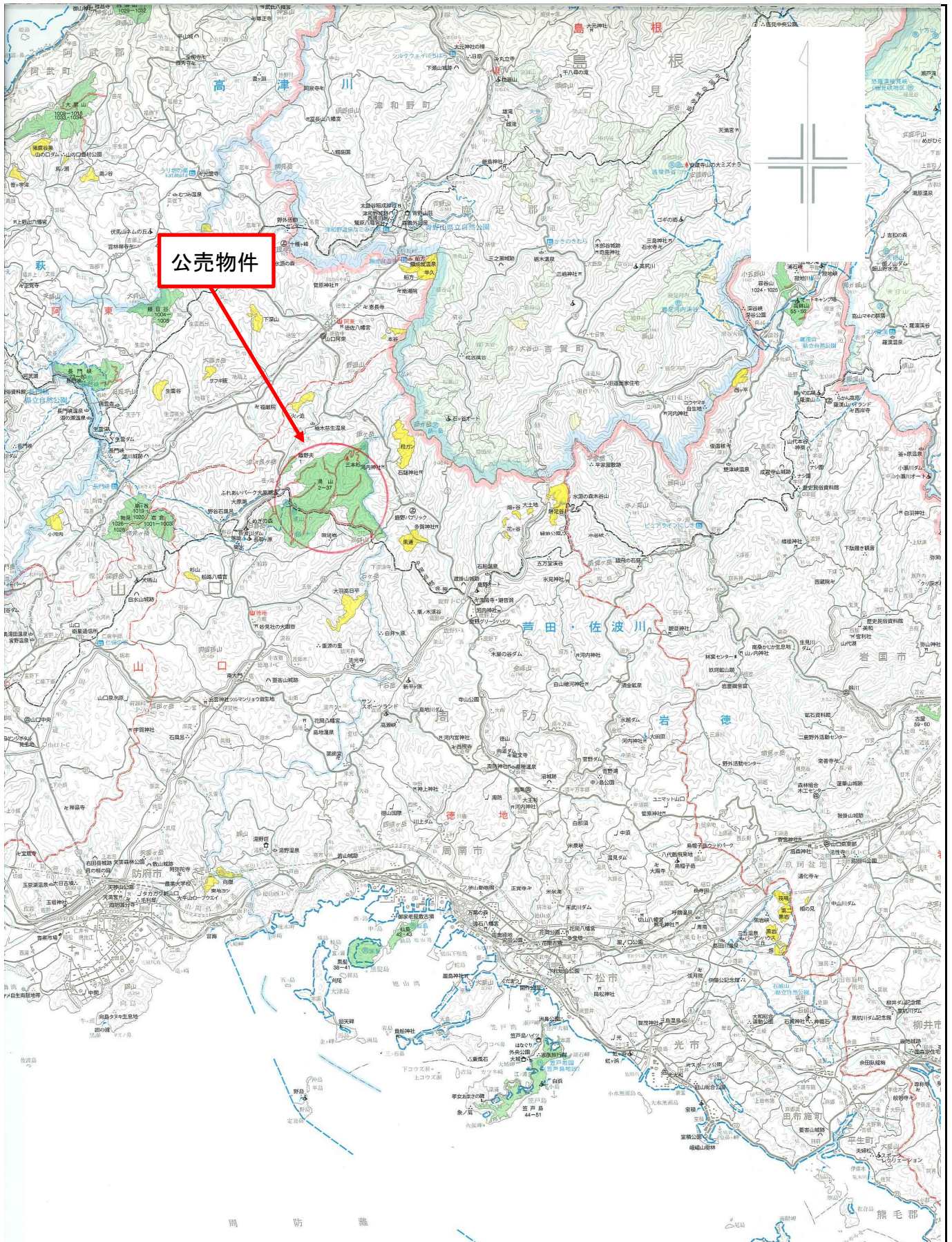

# 位置図

別紙2

滑山国有林37い1林小班  
1/20,000

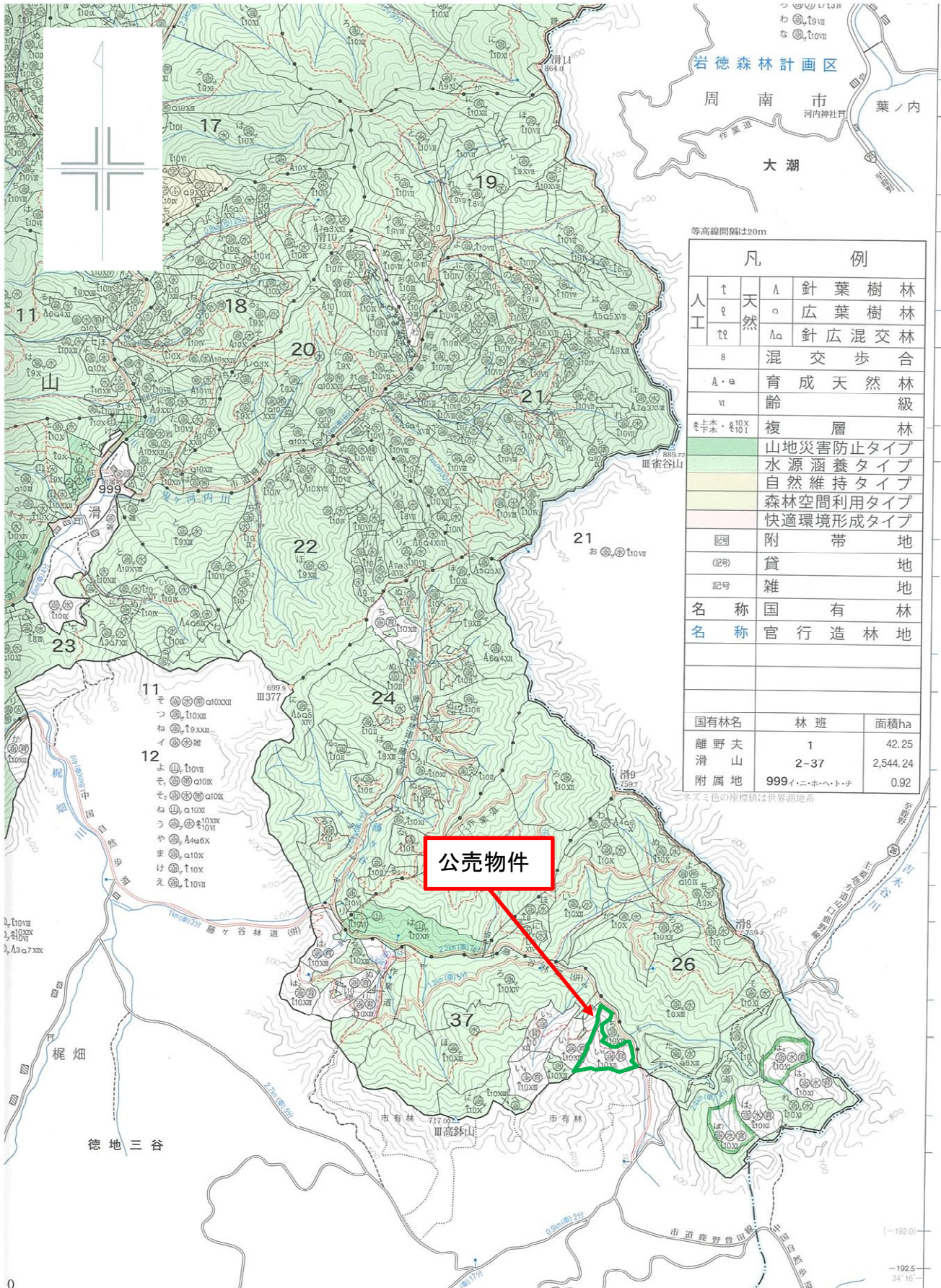

等高線間隔は20m

凡 例		
人工	△	針葉樹林
	○	広葉樹林
天然	△	針広混交林
	○	混交歩合
	A・a	育成天然林
	v	齢
	木・木	複層林
	山	山地災害防止タイプ
	水	水源涵養タイプ
	自	自然維持タイプ
	森	森林空間利用タイプ
	快	快適環境形成タイプ
	附	附帯地
	貸	貸地
	記	雑地
	名	国 有 林
	名	官 行 造 林 地
国有林名	林 班	面積ha
離野夫	1	42.25
滑 山	2-37	2,544.24
附 属 地	999イニホヘトチ	0.92

※スミ色の座標値は世界測地系

公売物件

# 詳細図

滑山国有林37い1林小班  
1/5,000

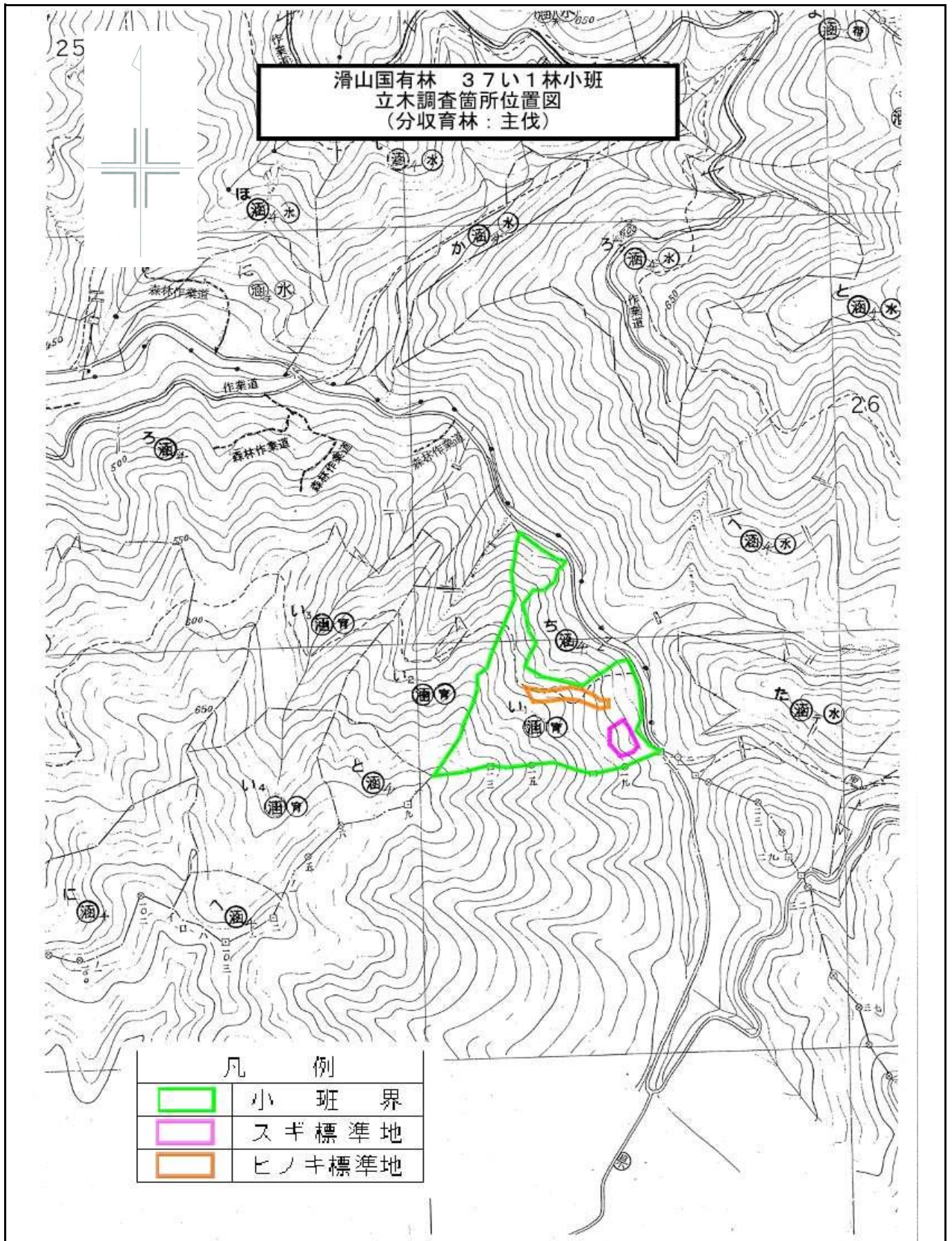

# 現況写真

別紙4

滑山国有林37い1林小班

スギ



ヒノキ

