

令和 8 年度 分収育林公売物件のご案内  
(近畿中国森林管理局管内)

◆ 森林現況

➤ 物件所在地:

広島県安芸高田市 犬伏山国有林 89 に 2、91 に林小班

➤ 面 積 : 8.5124 ha

➤ 数量 (令和 5 年 11 月調査)

樹種	本数 (本)	材積 (m <sup>3</sup> )	平均胸高直径 (cm)	平均樹高 (m)	備考
スギ	1,644	1,381.97	34	22	材積が最も大きい林 小班の平均胸高直径 及び平均樹高を記載 しています。
ヒノキ	7,117	2,688.19	22	17	
アカマツ	48	20.31	26	16	
その他	34	11.70			

➤ 管内図 (1/200,000) : 別紙 1

➤ 位置図 (1/20,000) : 別紙 2

➤ 詳細図 (1/5,000) : 別紙 3

➤ 現 況 写 真 : 別紙 4

◆ 入札に関するお問い合わせ

➤ 広島北部森林管理署 総務グループ 総括事務管理官

住所 : 〒728-0012 広島県三次市十日市中 2 丁目 5 番 19 号

TEL : 050-3160-1000 0824-62-2155

◆ 掲載内容に関するお問い合わせ

近畿中国森林管理局 森林整備課 分収林係 (緑のオーナー係)

住所 : 〒530-0042 大阪府大阪市北区天満橋 1 丁目 8 番 75 号

フリーダイヤル : 0120-413-398 TEL(直) : 06-6881-3532 FAX : 06-6881-3427

# 管内図

別紙 1

犬伏山国有林89に2、91に林小班  
1/200,000

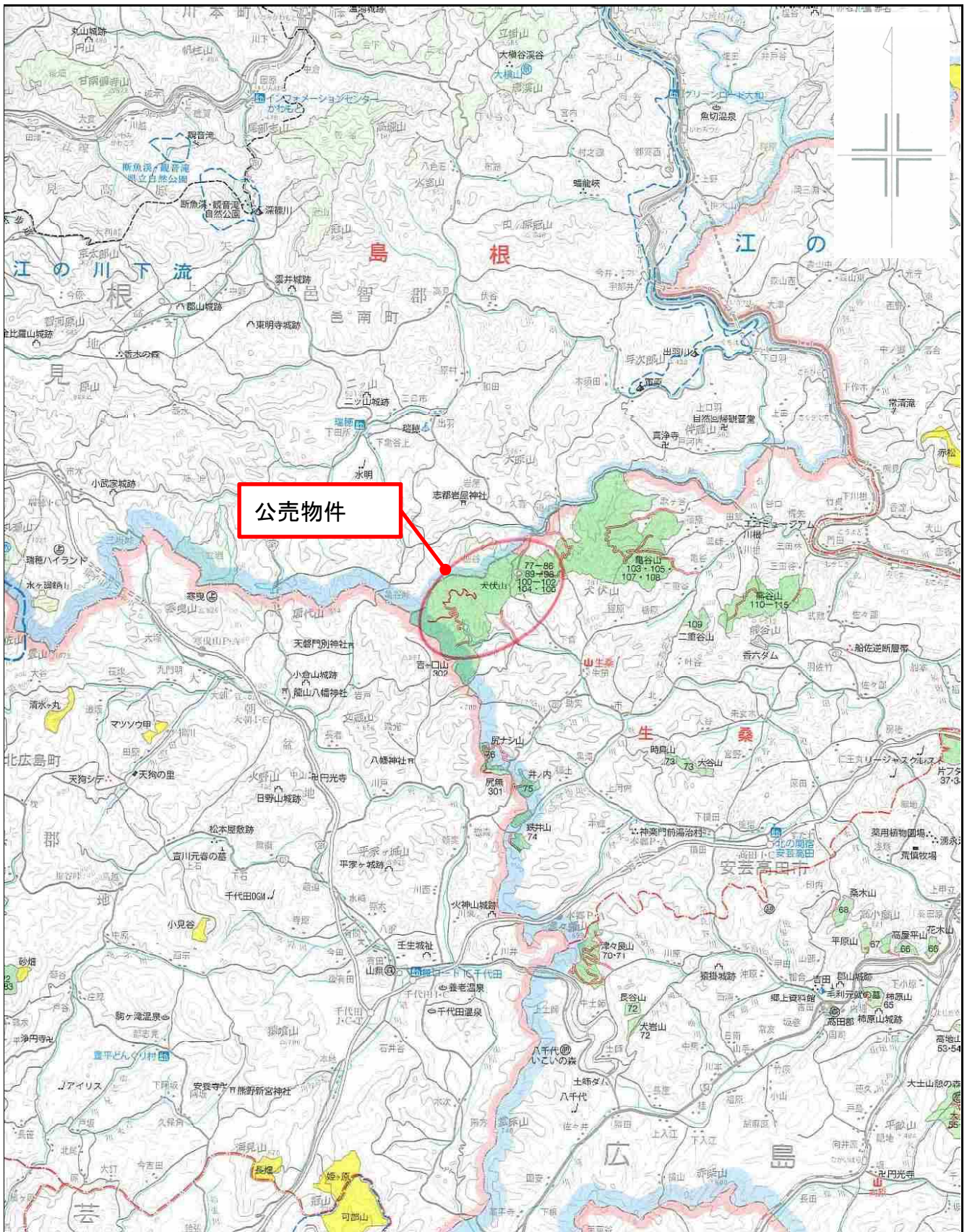

# 位置図

別紙2

犬伏山国有林89に2、91に林小班  
1/20,000

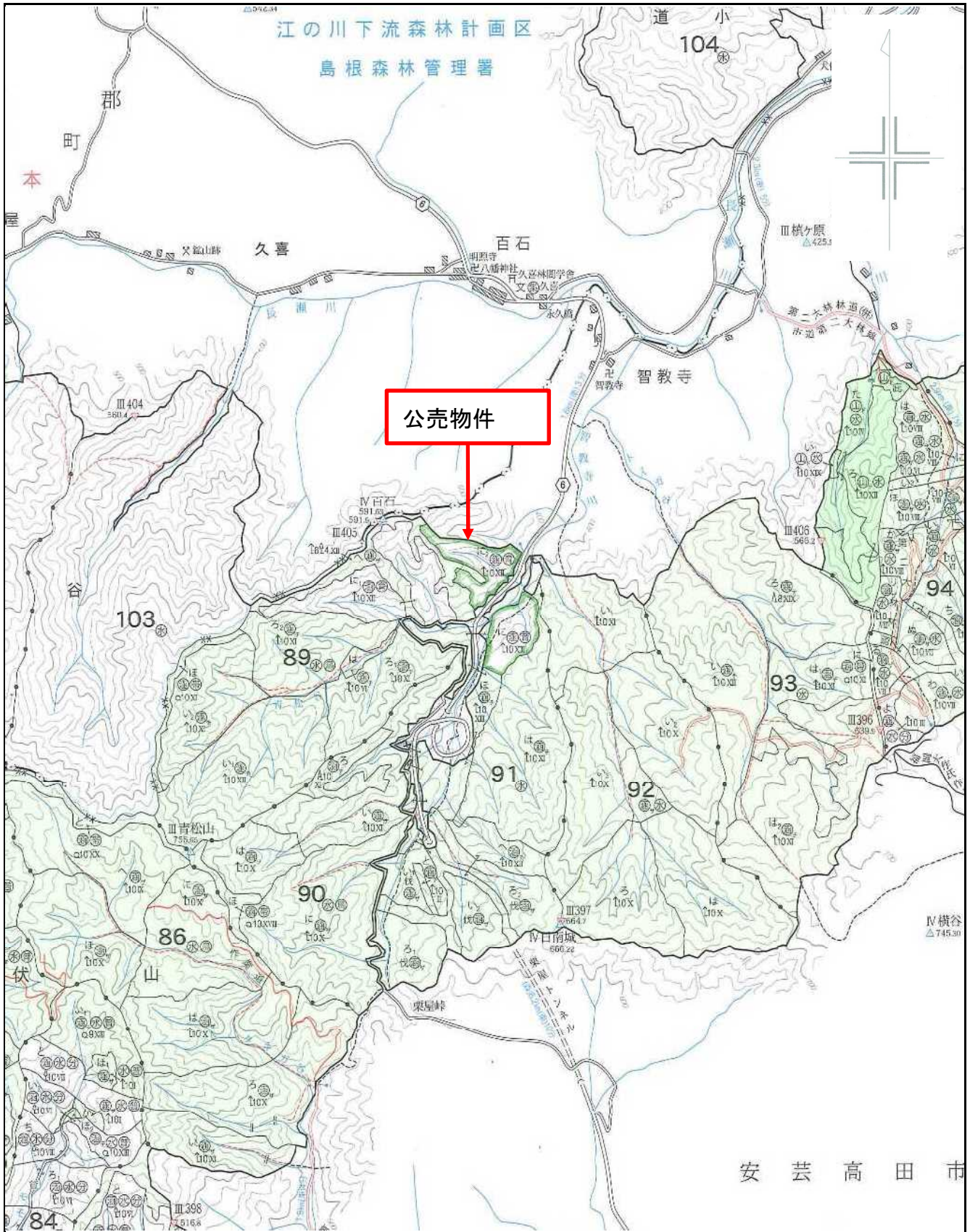

安芸高田市

詳細図

別紙3

犬伏山国有林89に2林小班  
1/5,000

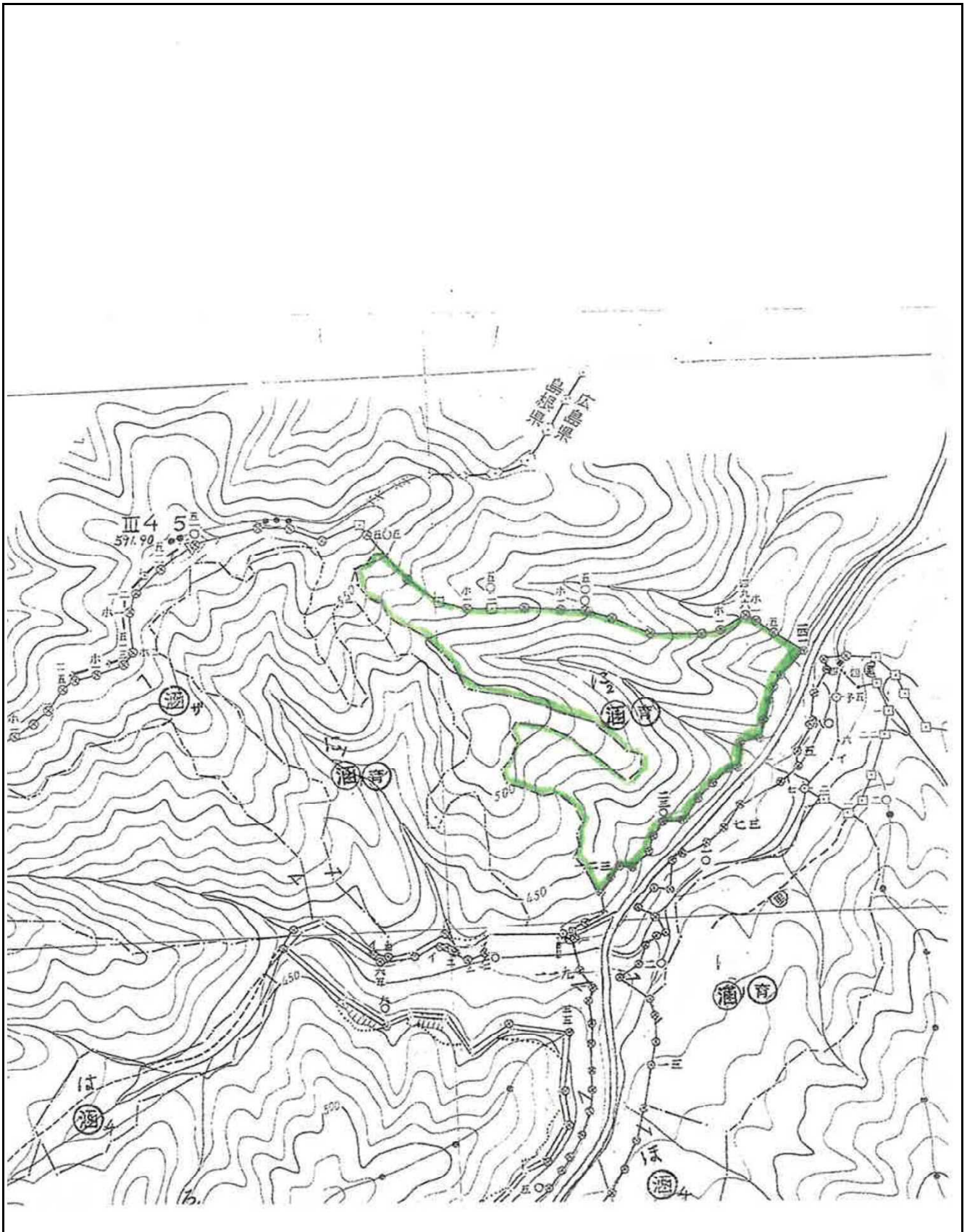

詳細図

別紙3

犬伏山国有林91に林小班  
1/5,000

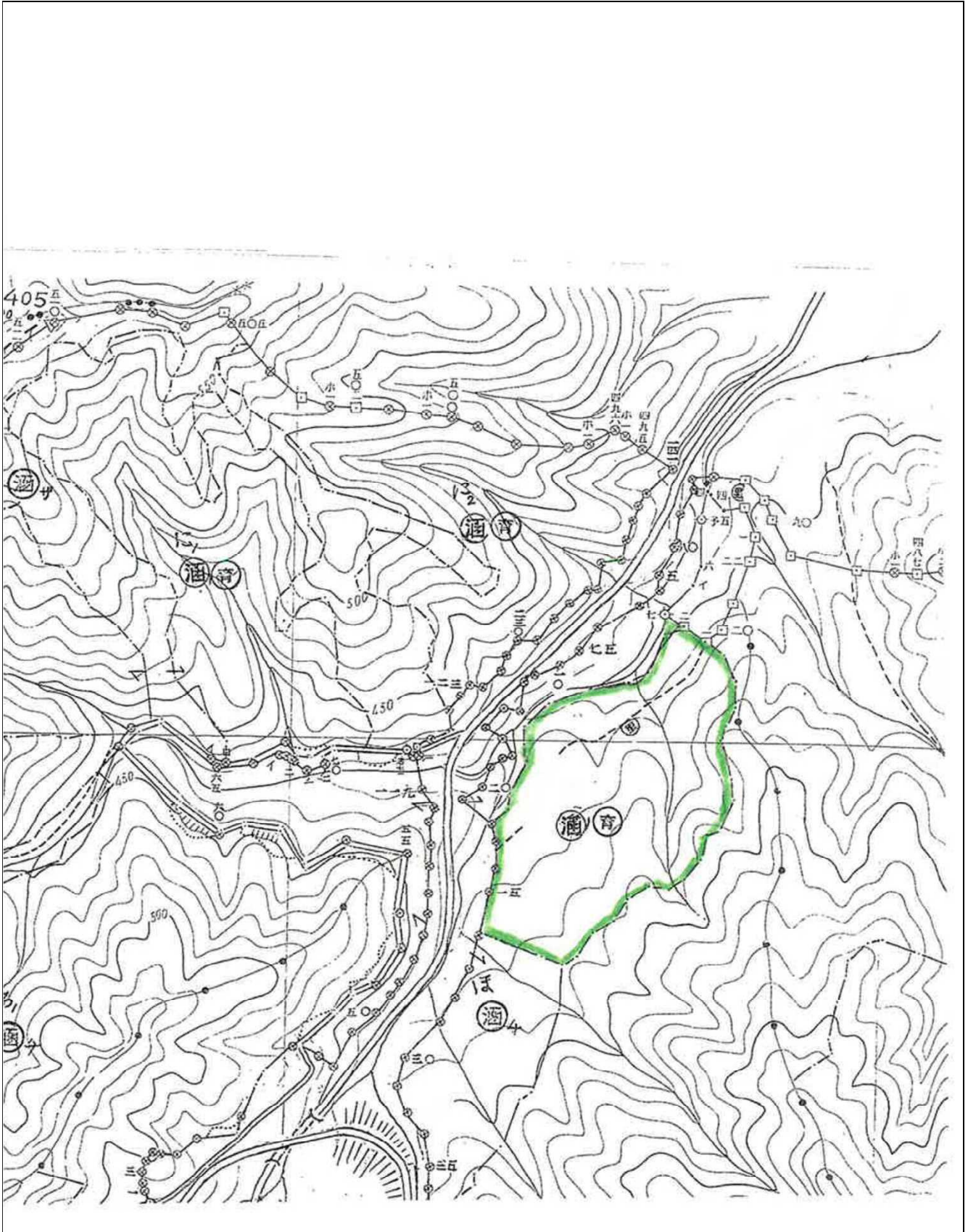

犬伏山国有林89に2、91に林小班

スギ



ヒノキ

