

令和 8 年度 分収育林公売物件のご案内
(近畿中国森林管理局管内)

◆ 森林現況

➤ 物件所在地:

島根県鹿足郡吉賀町 馬角山国有林 582 ろ 1 林小班

➤ 面 積 : 4.9360 ha

➤ 数量 (令和 4 年 11 月調査)

樹種	本数 (本)	材積 (m ³)	平均胸高直径 (cm)	平均樹高 (m)	備考
スギ	1,312	1,931.38	38	28	
ヒノキ	2,154	1,703.48	30	21	
アカマツ	101	214.54	46	30	
その他	40	28.61			

➤ 管内図 (1/200,000) : 別紙 1

➤ 位置図 (1/20,000) : 別紙 2

➤ 詳細図 (1/5,000) : 別紙 3

➤ 現 況 写 真 : 別紙 4

◆ 入札に関するお問い合わせ

➤ 島根森林管理署 総務グループ 総括事務管理官

住所 : 〒690-0841 島根県松江市向島町 134-10

TEL : 050-3160-6130 0852-24-5452

◆ 掲載内容に関するお問い合わせ

近畿中国森林管理局 森林整備課 分収林係 (緑のオーナー係)

住所 : 〒530-0042 大阪府大阪市北区天満橋 1 丁目 8 番 75 号

フリーダイヤル : 0120-413-398 TEL(直) : 06-6881-3532 FAX : 06-6881-3427

管内図

別紙 1

馬角山国有林582ろ1林小班
1/200,000

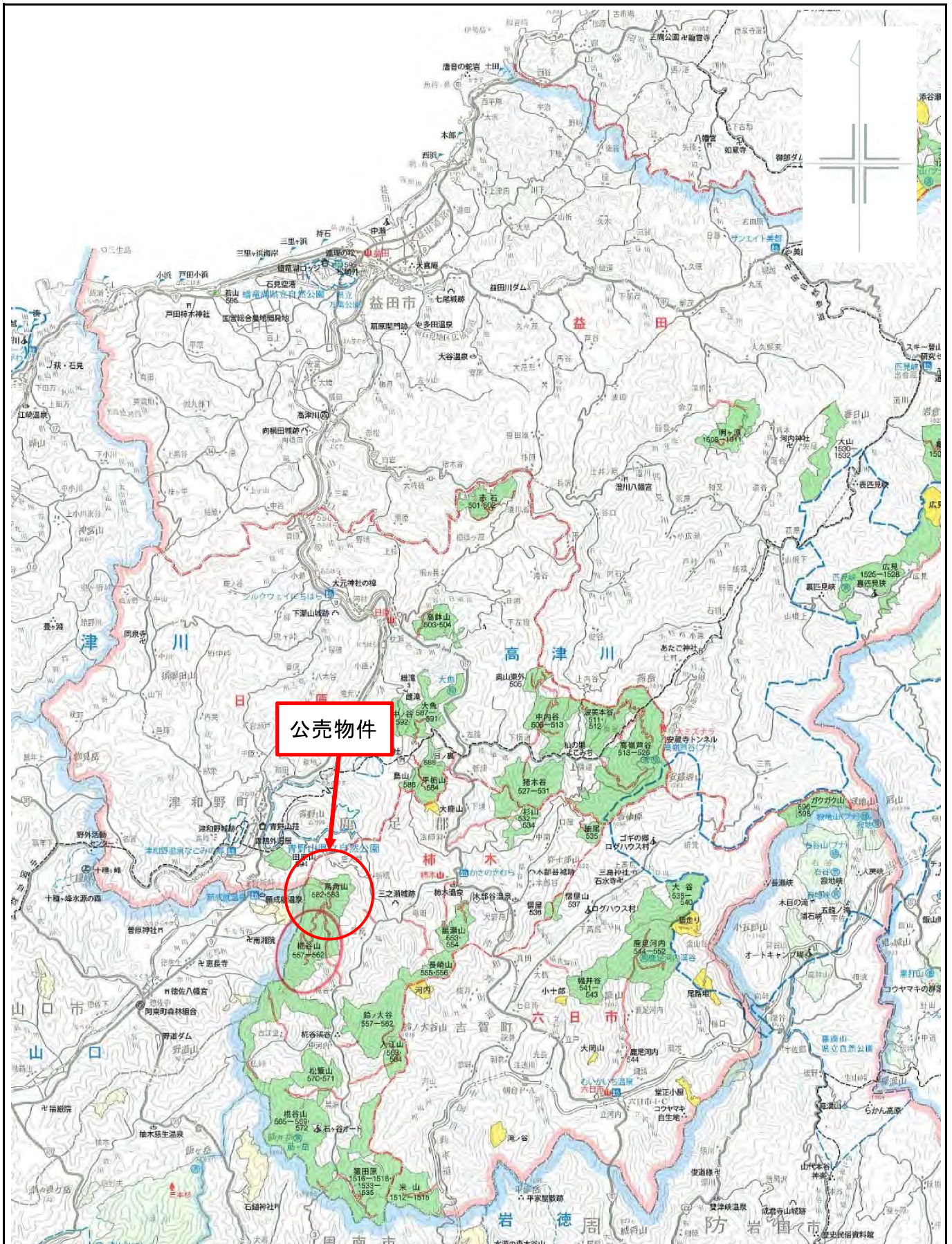

位置図

別紙2

馬角山国有林582ろ1林小班
1/20,000

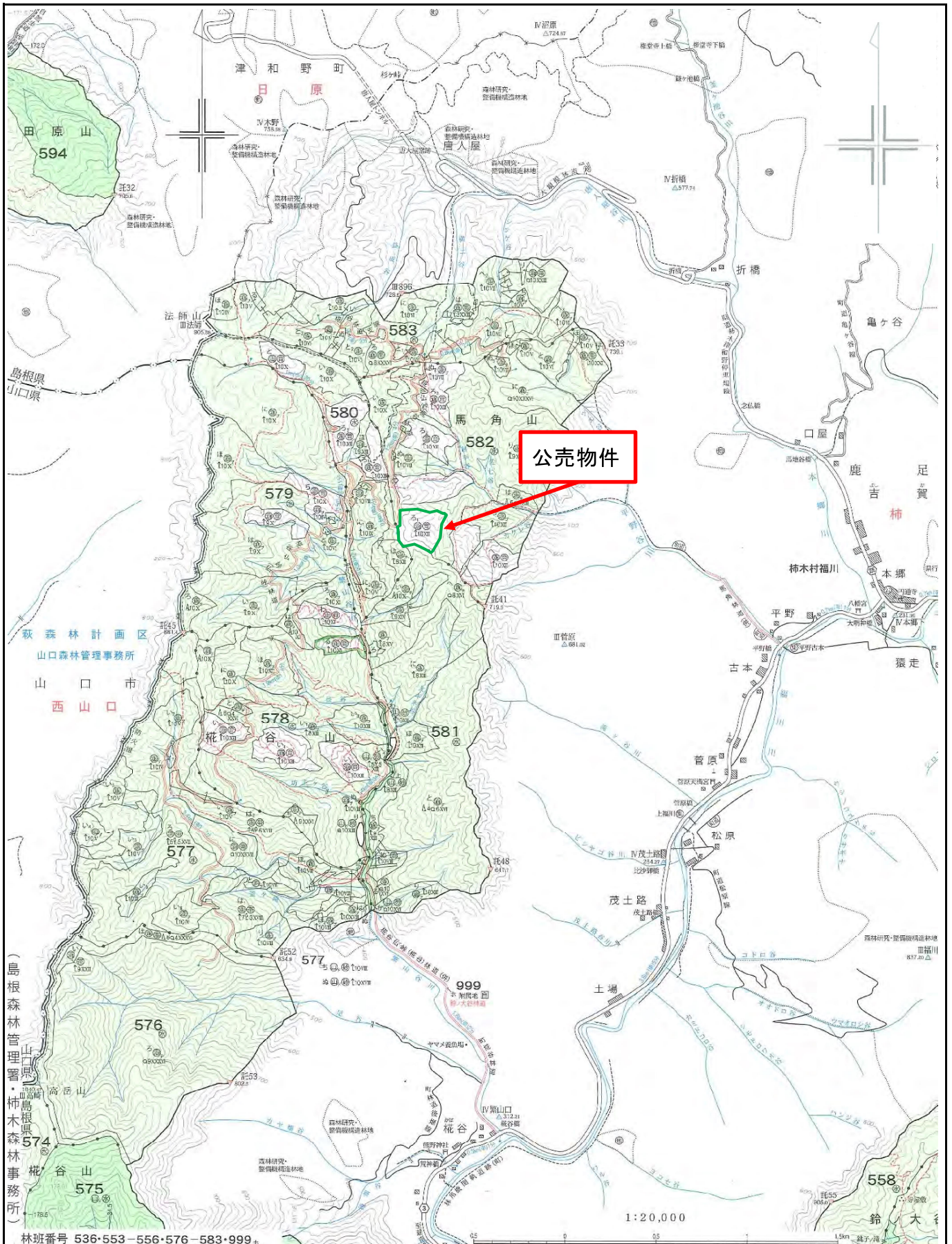

詳細図

馬角山国有林582ろ1林小班 1/5,000

馬角山 国有林579ろ・
582ろ1林小班
収獲調査(立版:分収育林)箇所
基本図挿入位置図
縮尺=1:5000

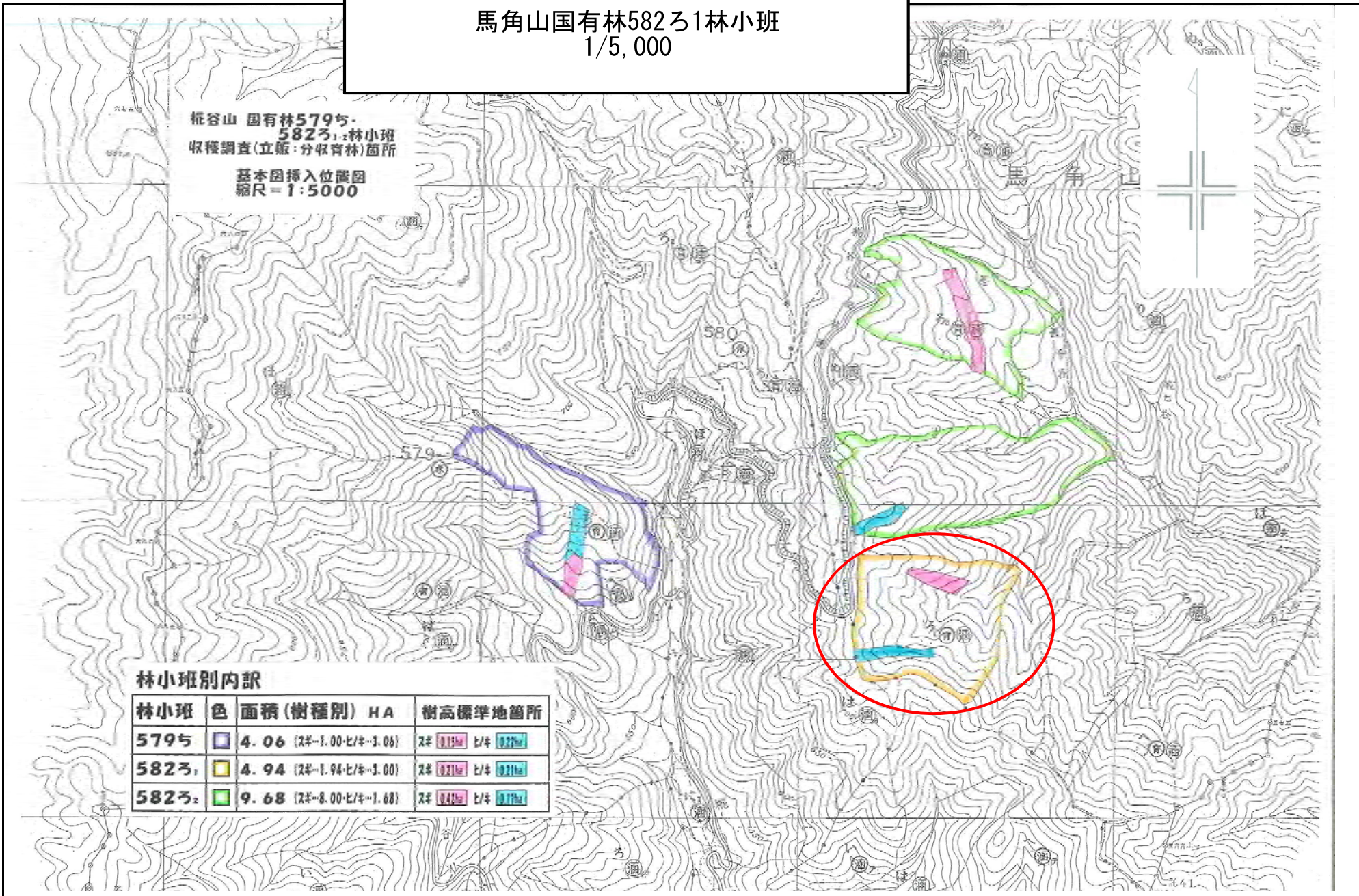

林小班別内訳

林小班	色	面積(樹種別) HA	樹高標準地箇所
579ろ	■	4.06 (スギ=1.00ヒノキ=1.06)	スギ 0.15ha ヒノキ 0.27ha
582ろ1	■	4.94 (スギ=1.94ヒノキ=1.00)	スギ 0.21ha ヒノキ 0.21ha
582ろ2	■	9.68 (スギ=8.00ヒノキ=1.68)	スギ 0.42ha ヒノキ 0.17ha

現 況 写 真

馬角山国有林582ろ1林小班

スギ



ヒノキ

