

令和8年度 分収育林公売物件のご案内
(近畿中国森林管理局管内)

◆ 森林現況

➤ 物件所在地:

島根県江津市 後畑国有林 280 ち、ほ林小班

➤ 面 積 : 5.7370 ha

➤ 数量 (令和6年9月調査)

樹種	本数 (本)	材積 (m ³)	平均胸高直径 (cm)	平均樹高 (m)	備考
スギ	38	42.19	34	22	材積が最も大きい林 小班の平均胸高直径 及び平均樹高を記載 しています。
ヒノキ	8,324	4,171.27	24	19	
アカマツ	3	2.49	32	21	
その他	9	3.82			

➤ 管内図 (1/200,000) : 別紙 1

➤ 位置図 (1/20,000) : 別紙 2

➤ 詳細図 (1/5,000) : 別紙 3

➤ 現 況 写 真 : 別紙 4

◆ 入札に関するお問い合わせ

➤ 島根森林管理署 総務グループ 総括事務管理官

住所 : 〒690-0841 島根県松江市向島町 134-10

TEL : 050-3160-6130 0852-24-5452

◆ 掲載内容に関するお問い合わせ

近畿中国森林管理局 森林整備課 分収林係 (緑のオーナー係)

住所 : 〒530-0042 大阪府大阪市北区天満橋 1 丁目 8 番 75 号

フリーダイヤル : 0120-413-398 TEL(直) : 06-6881-3532 FAX : 06-6881-3427

管内図

別紙 1

後畑国有林280ち、ほ林小班
1/200,000

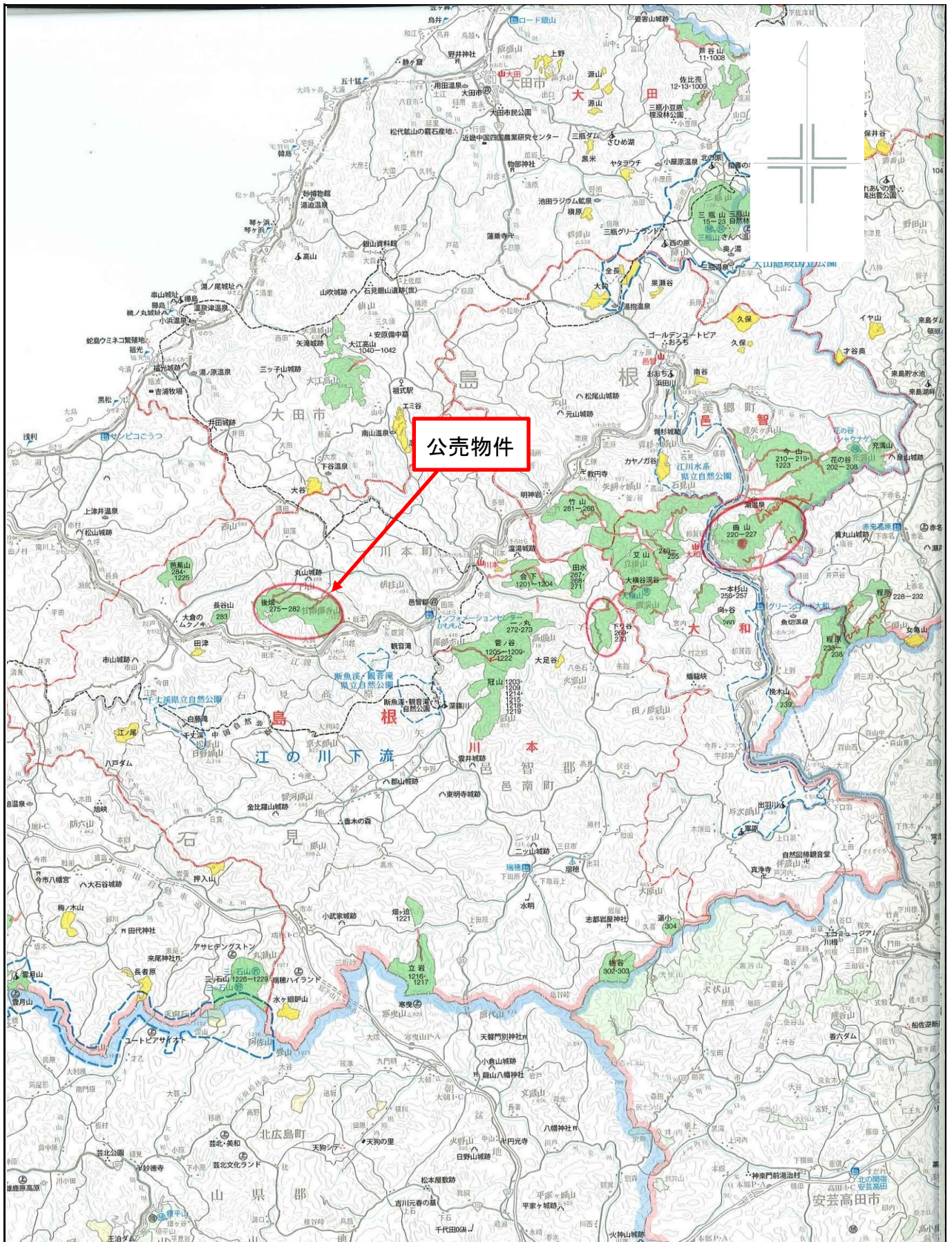

位置図

別紙2

後畑国有林280ち、ほ林小班
1/20,000

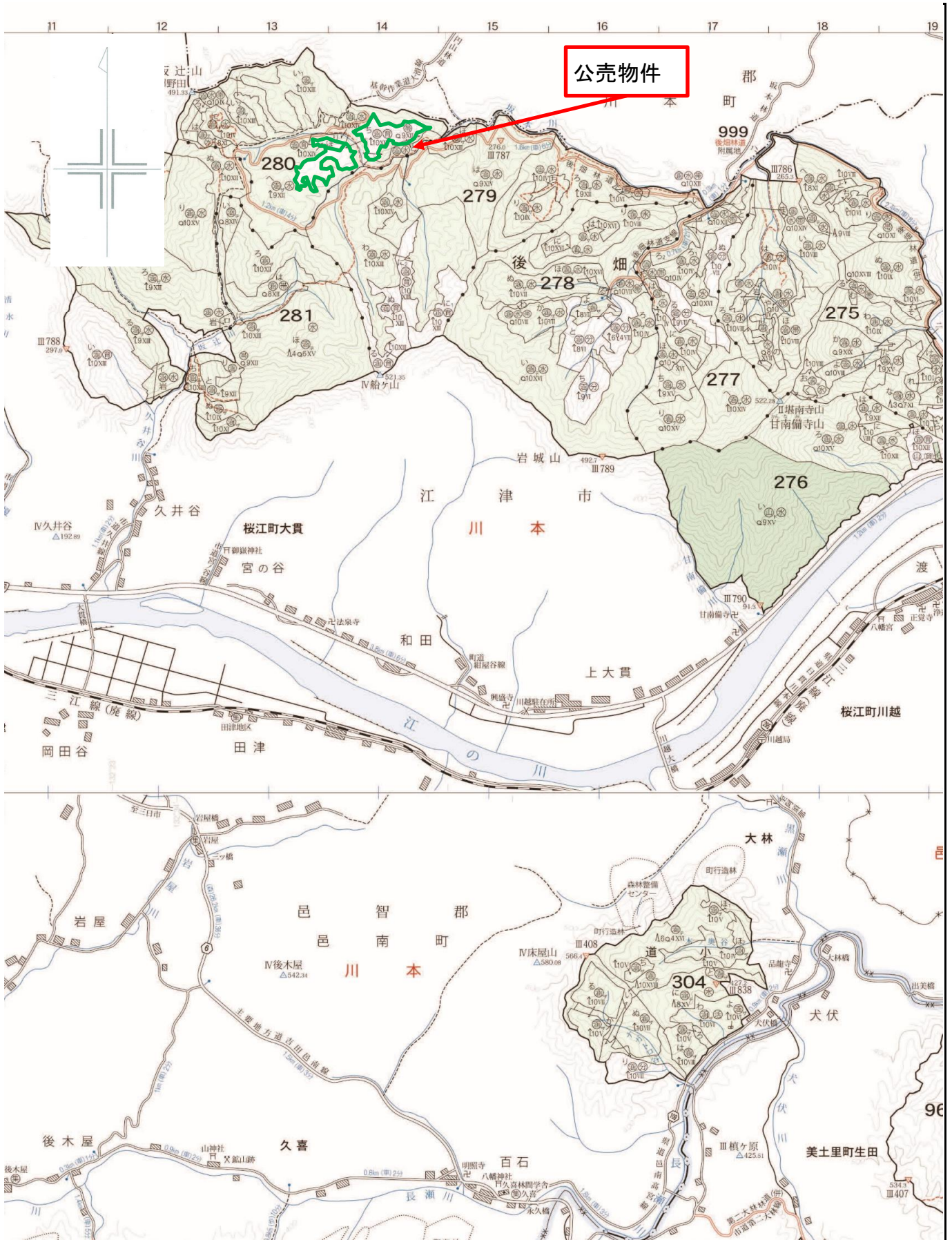

詳細図

別紙 3

後畑国有林280ち、ほ林小班
1/5,000

後畑国有林280ほ・ち林小班
収獲調査(分収育林)箇所

基本図挿入位置図
縮尺=1:5000

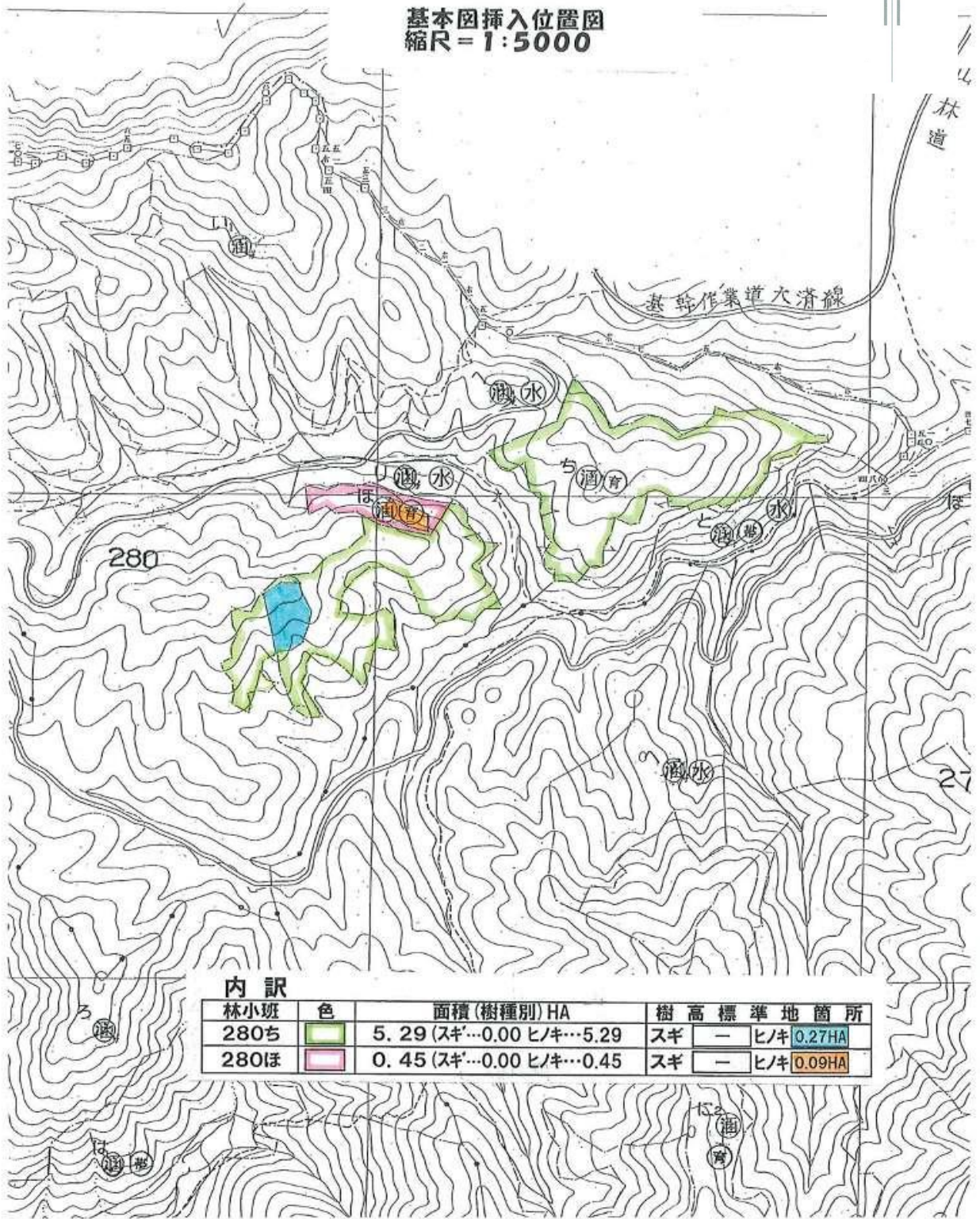

内訳

林小班	色	面積(樹種別)HA	樹高標準地箇所
280ち	■	5.29 (スギ...0.00 ヒノキ...5.29)	スギ — ヒノキ 0.27HA
280ほ	■	0.45 (スギ...0.00 ヒノキ...0.45)	スギ — ヒノキ 0.09HA

現況写真

別紙4

後畑国有林280ち、ほ林小班

ヒノキ

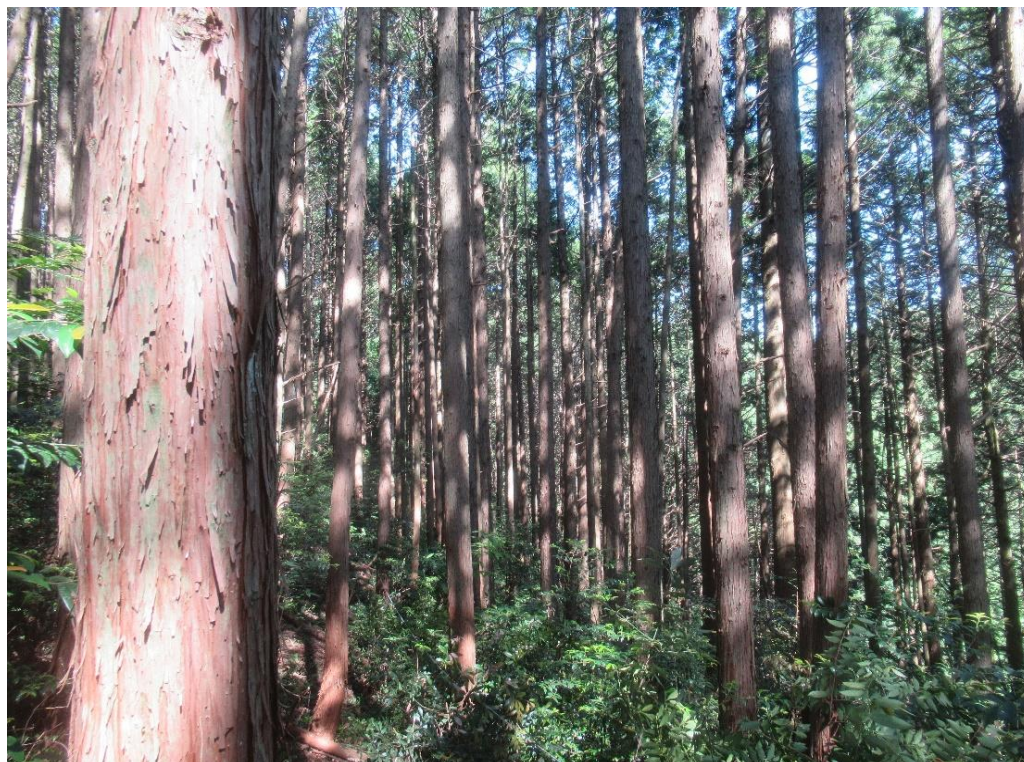

ヒノキ

