

令和8年度 分収育林公売物件のご案内
(近畿中国森林管理局管内)

◆ 森林現況

➤ 物件所在地:

和歌山県田辺市 大塔山国有林 117 は 1、118 に 1 林小班

➤ 面 積 : 8.4311 ha

➤ 数量 (令和5年10月調査)

樹種	本数 (本)	材積 (m ³)	平均胸高直径 (cm)	平均樹高 (m)	備考
スギ	6,531	3,745.38	26	21	材積が最も大きい林 小班の平均胸高直径 及び平均樹高を記載 しています。
ヒノキ	4,365	1,362.92	24	14	
アカマツ	1	0.38	28	14	
その他	9	4.69			

➤ 管内図 (1/200,000) : 別紙 1

➤ 位置図 (1/20,000) : 別紙 2

➤ 詳細図 (1/5,000) : 別紙 3

➤ 現 況 写 真 : 別紙 4

◆ 入札に関するお問い合わせ

➤ 和歌山森林管理署 総務グループ 総括事務管理官

住所 : 〒646-0011 和歌山県田辺市新庄町 2345 番地 1

TEL : 050-3160-6120 0739-22-1460

◆ 掲載内容に関するお問い合わせ

近畿中国森林管理局 森林整備課 分収林係 (緑のオーナー係)

住所 : 〒530-0042 大阪府大阪市北区天満橋 1 丁目 8 番 75 号

フリーダイヤル : 0120-413-398 TEL(直) : 06-6881-3532 FAX : 06-6881-3427

詳細図

別紙3

大塔山国有林117は1林小班
1/5,000

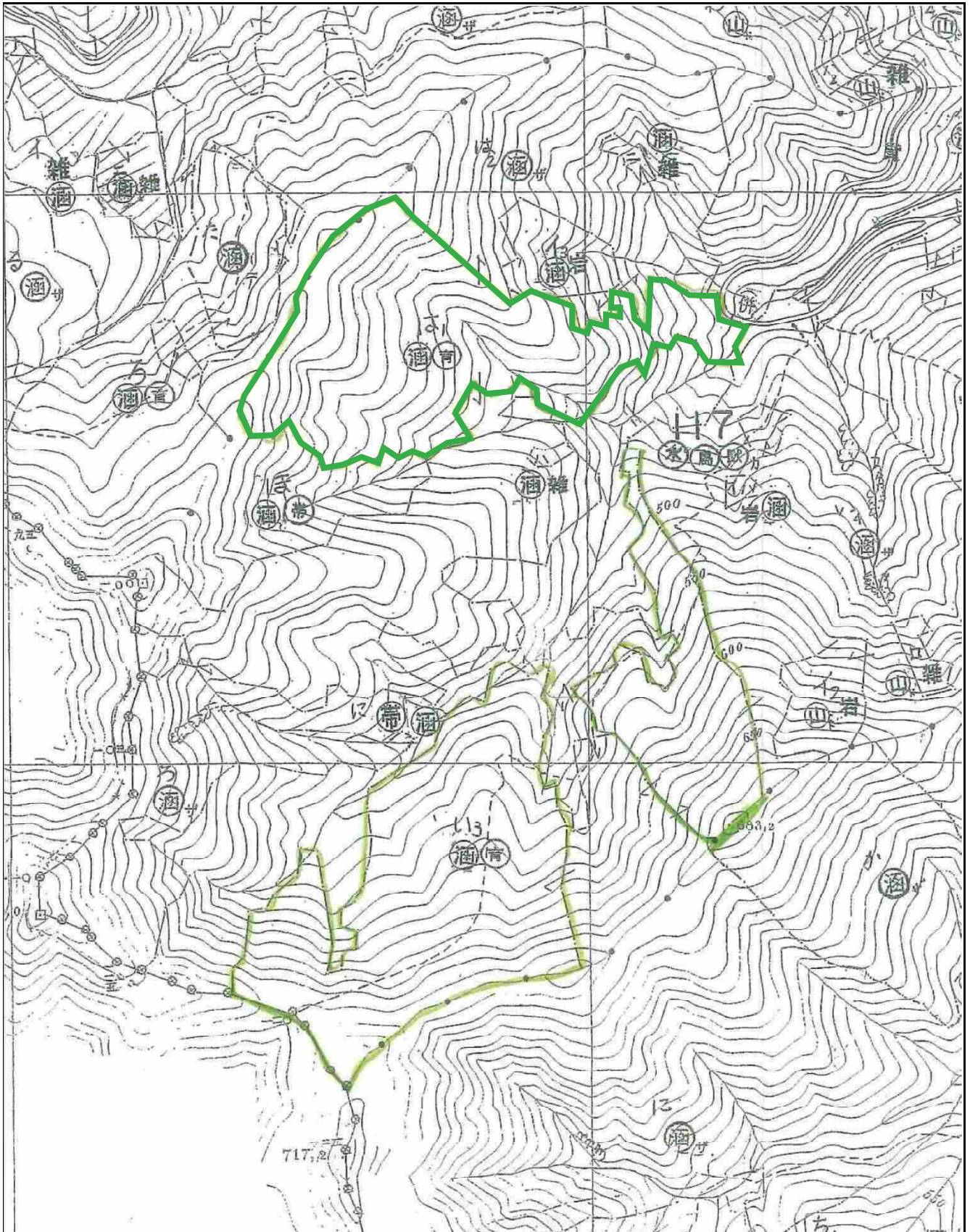

詳細図

別紙3

大塔山国有林118に1林小班
1/5,000

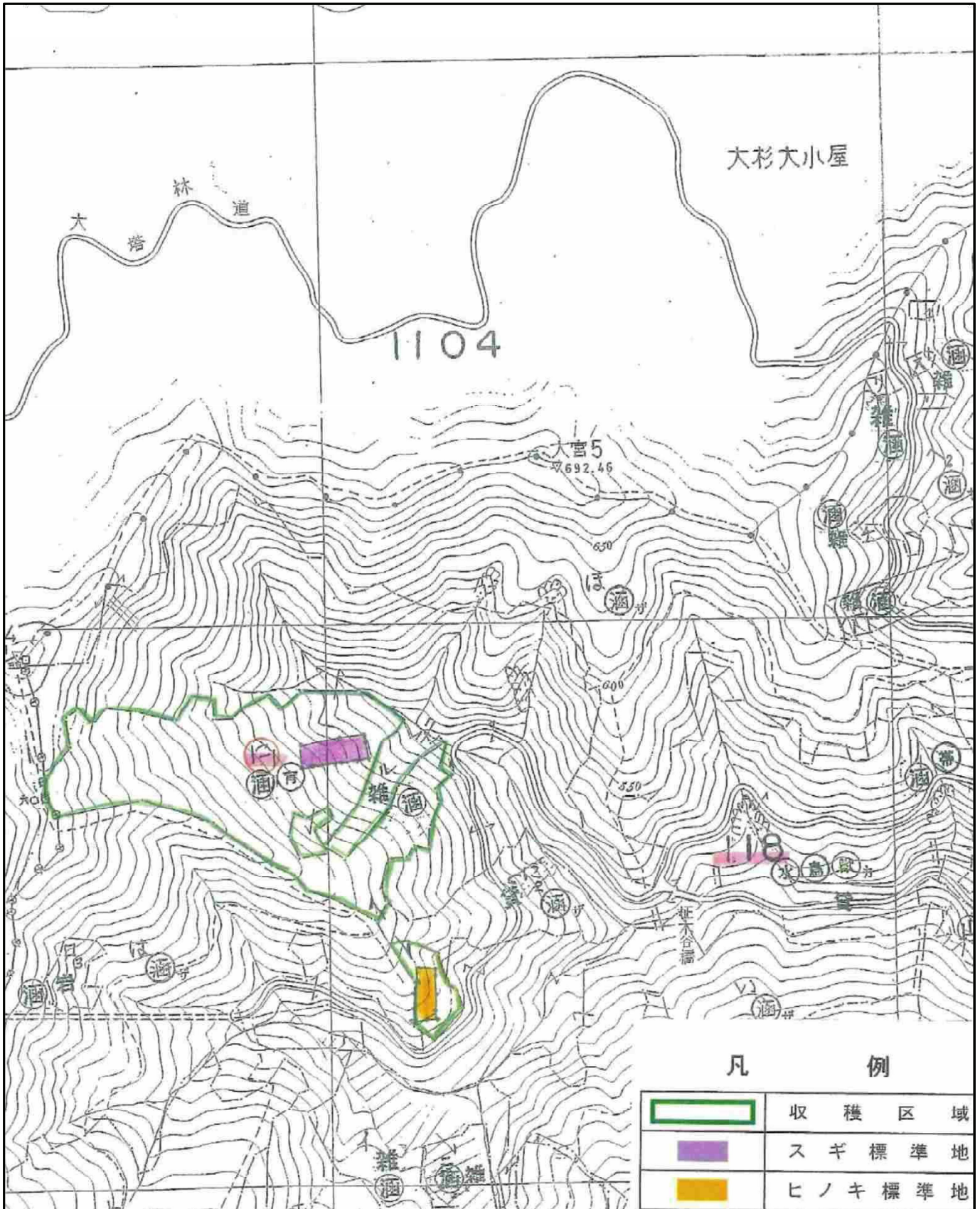

大塔山国有林117は1、118に1林小班

スギ



ヒノキ

